

Procédure installation ISP V2

Cette procédure permet la mise à jour du logiciel ISP en version 2 sur tous les PC en Windows 10 ou 11.

LA PROCEDURE VA CONSISTER EN UNE DESINSTALLATION DE L'ANCIENNE VERSION V1.XX POUR UNE INSTALLATION DE LA VERSION 2.XX

LA PROCEDURE DEVRA ETRE FAITE PENDANT LES HORAIRES D'OUVERTURE DE ECMG CAR VOUS DEVREZ NOUS CONTACTER POUR OBTENIR UNE CLE DE LICENCE

Avant l'installation il faut s'assurer que le PC est bien en WINDOWS 10 ou 11, les anciennes versions de WINDOWS ne fonctionnent pas pour des raisons de certificats de sécurité MICROSOFT.

Assurez-vous aussi de ne pas avoir de photos ANTS en cours d'envoi

Avant de commencer s'assurer de bien avoir en sa possession les identifiants et mots de passe du PORTAIL E-PHOTO <https://identite.photo>

(Là ou vous allez acheter vos crédits de packs ANTS)

IL FAUT AUSSI BIEN AVOIR TELECHARGE LA VERSION 2 DE L'ISP AINSI QUE EVENTUELLEMENT LES MIRES DE CADRAGE MODIFIEES SI VOTRE LOGICIEL UTILISAIT LES MIRES DE CADRAGE TYPE FUJIFILM

LES VALEURS INDIQUEES DANS LA PROCEDURE SONT JUSTES INFORMATIVES

IL FAUDRA PERSONNALISER VOTRE LOGICIEL AVEC VOS VALEURS

- 1 RELEVÉ DE VOS ANCIENS PARAMÈTRES

Il faut d'abord aller sur le back office de votre logiciel ISP version 1 pour relever et noter les paramètres de fonctionnement l'ISP VER 1.XX afin de les réinscrire dans le logiciel ISP ver 2.

Ouvrir le logiciel IPS

Cliquer sur Annuler



Cliquer sur le coin inférieur gauche de l'écran

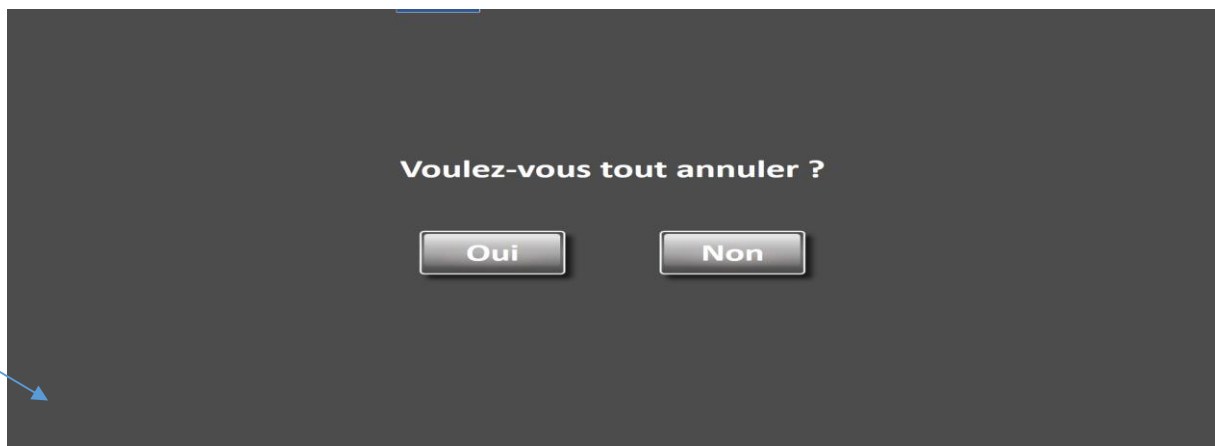

Taper le code 1111 et valider

Back Office

7	8	9
4	5	6
1	2	3
0	C	

Valider

Annuler

Sur le premier onglet (généralités) relever l'orientation et le type de signature.

Généralités | Portail ePhoto | Corrections | Time-outs | Imprimante | Planches | Services | Mail | Statistiques | Codes

Détecter appareils photo (Canon)

Rotation des photos source : 0° 90° 270°

Effacer les photos sources

Dossier des photos archivées C:\Users\Franck\Desktop\Identité Studio Pro\Archives\Photos [Choisir dossier](#) [Ouvrir dossier](#)

Dossier des compositions archivées C:\Users\Franck\Desktop\Identité Studio Pro\Archives [Choisir dossier](#) [Ouvrir dossier](#)

Mettre n° de dossier à 000001

Imprimer nom et prénom au lieu de n°

Signature sur écran
Signature sur tablet Wacom
Signature sur tablet Topaz

Couleur de fond interface client

Appliquer

1 &	2 é	3 "	4 ' (5 -	6 è	7 _	8 ç	9 0 à	°) =	← ×
A Z	E R	T Y	U I	O P	^ £	\$	Entrée			↑
Q S	D F	G H	J K	L M	% ù	μ *			← ↓ →	
> <	W X	C V	B N	? ,	· ;	/ :	\$!	€ @	Maj	↓

Identité Studio Pro v1.1.35.0

Fermer Windows

Sur le 5eme onglet (Imprimante) relever le type d'imprimante, le rapport d'agrandissement et vérifier si la case rectangle noir autour des photos est cochée ou pas..

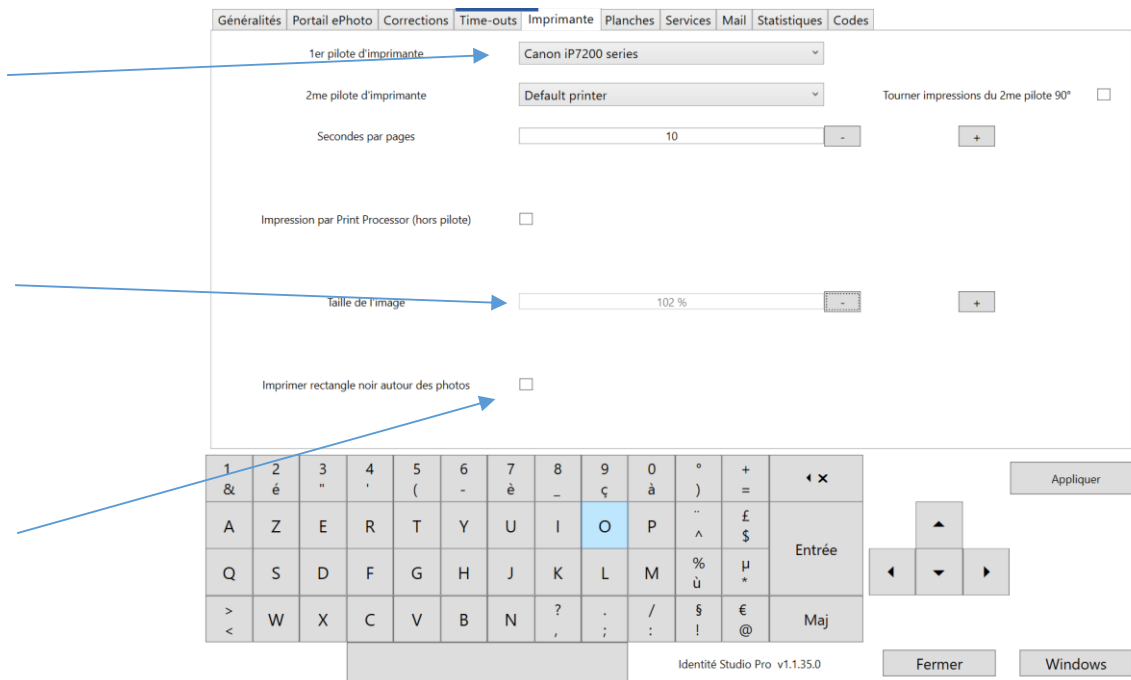

Enfin , sur le 7eme onglet (services) relever les types de services et dans le cas d'un envoi sur un autre PC le dossier de destination..

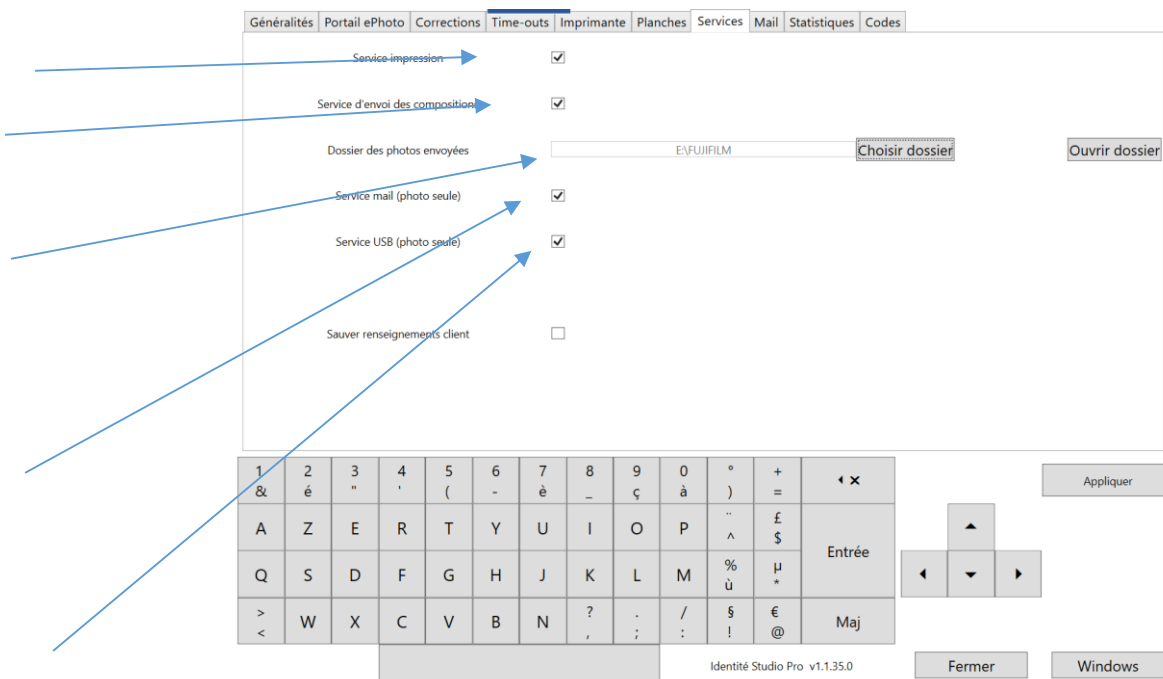

Pour rappel cocher la case « sauver les renseignements client » nécessite une déclaration CNIL

Cliquer sur le bouton « windows » pour quitter le logiciel

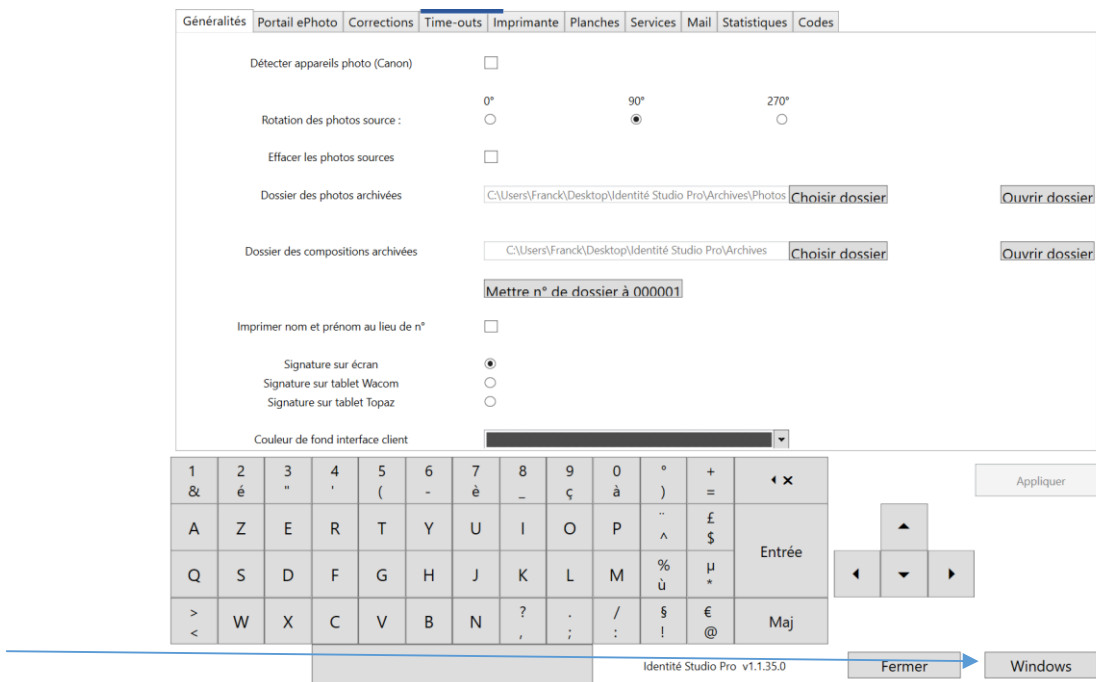

- 2 Désinstaller ISP VER 1.XX

Ouvrir le panneau de configuration et Cliquer sur « programmes et fonctionnalités »

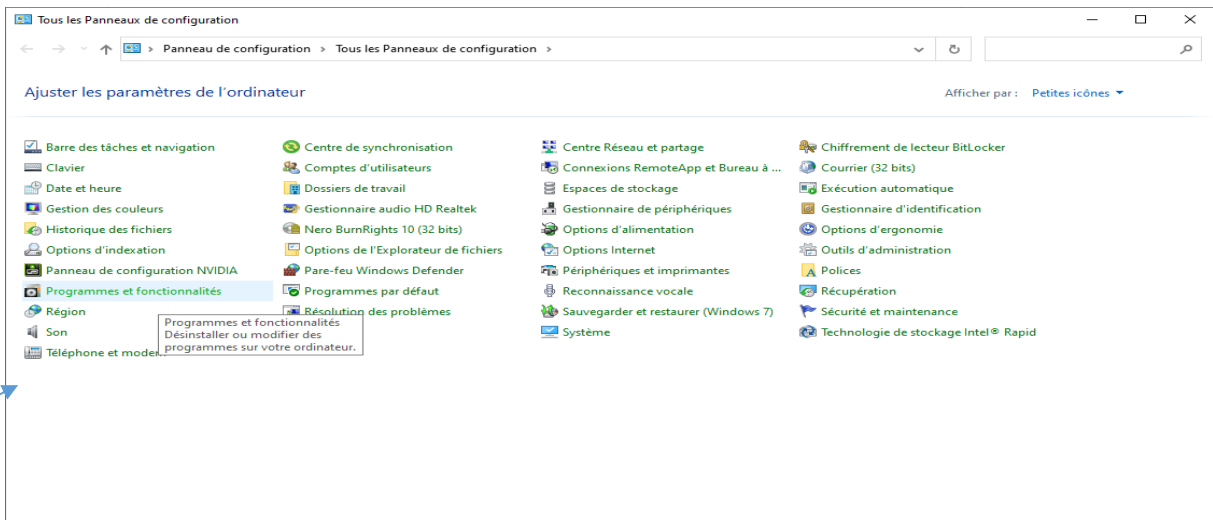

N.B. Si il y a plusieurs programmes « Identité Studio Pro » il faut toutes les désinstaller

Cliquer sur « identité studio pro » puis sur « désinstaller » et confirmer par « OUI »

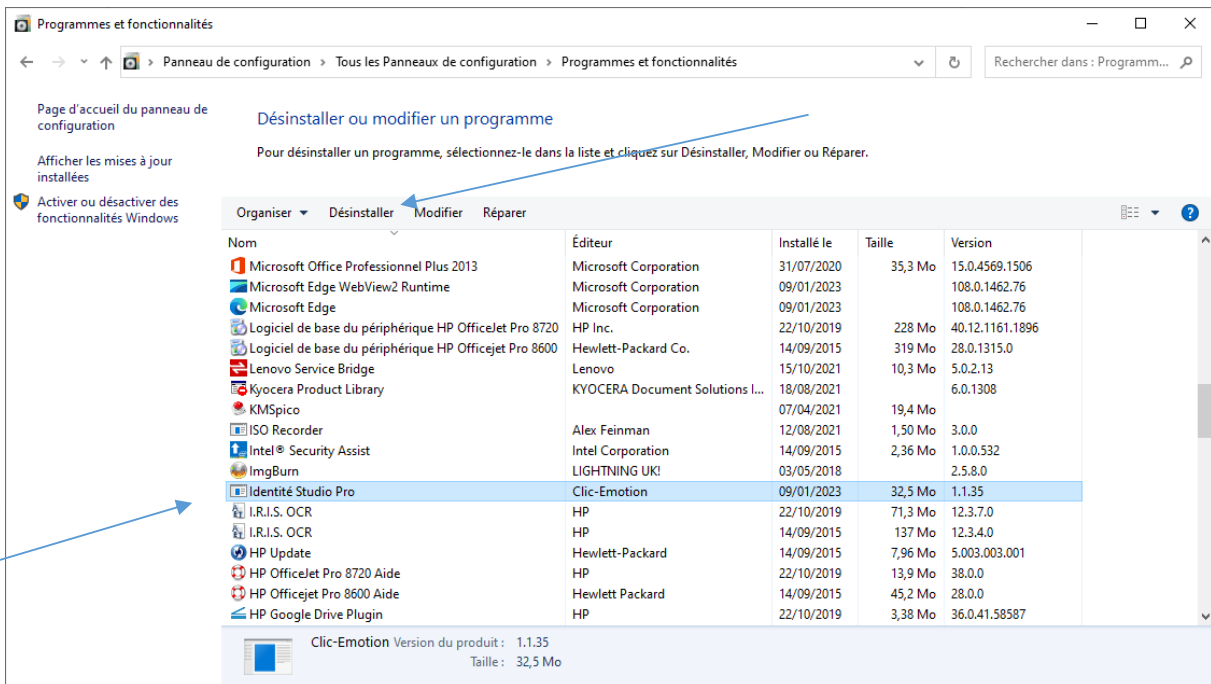

Une fois le logiciel désinstallé fermer le panneau de configuration.

Sur le bureau, renommer le dossier « Identité studio pro » en « Old Identité studio Pro »

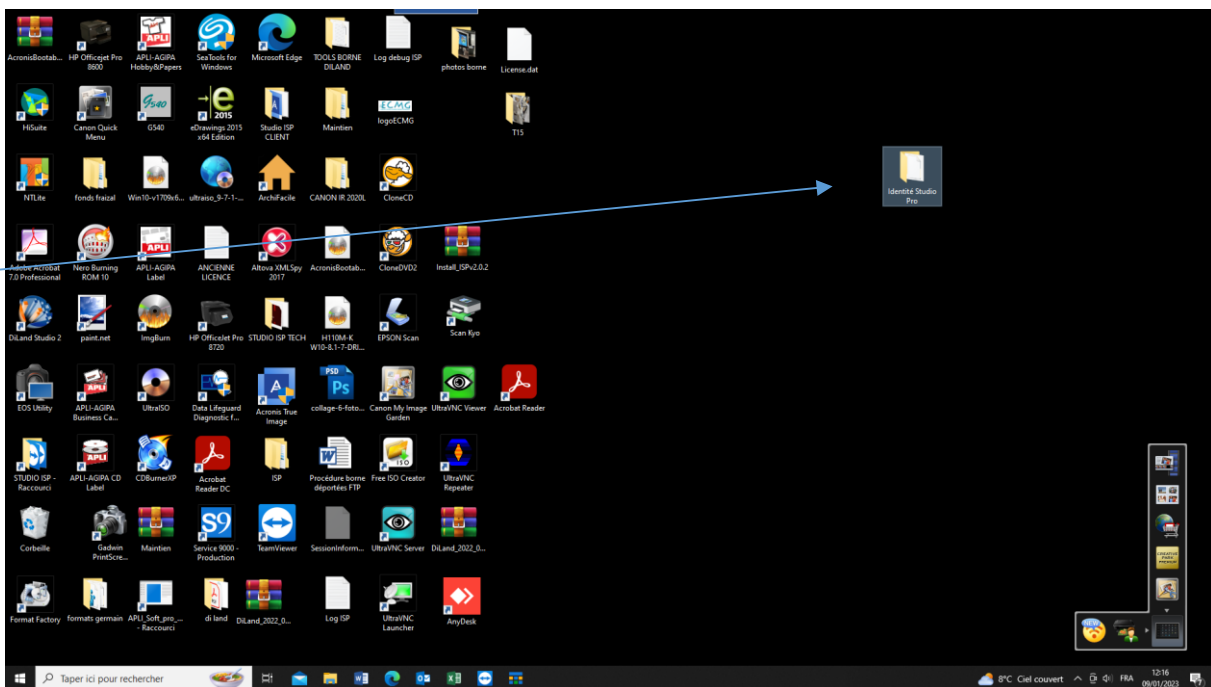

Clic droit sur le dossier puis renommer (Old Identité Studio Pro)

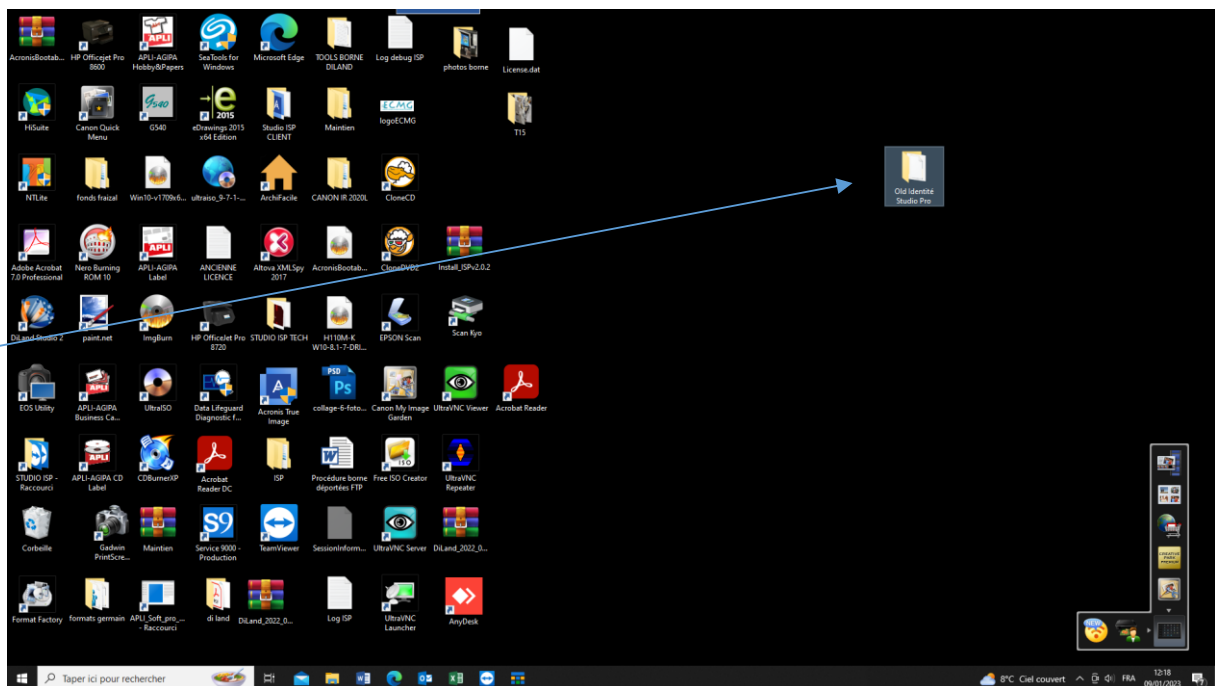

- 3 Dés-appairage de l'ancienne station

Vous connecter sur votre portail ANTS (https ://identité.photo)

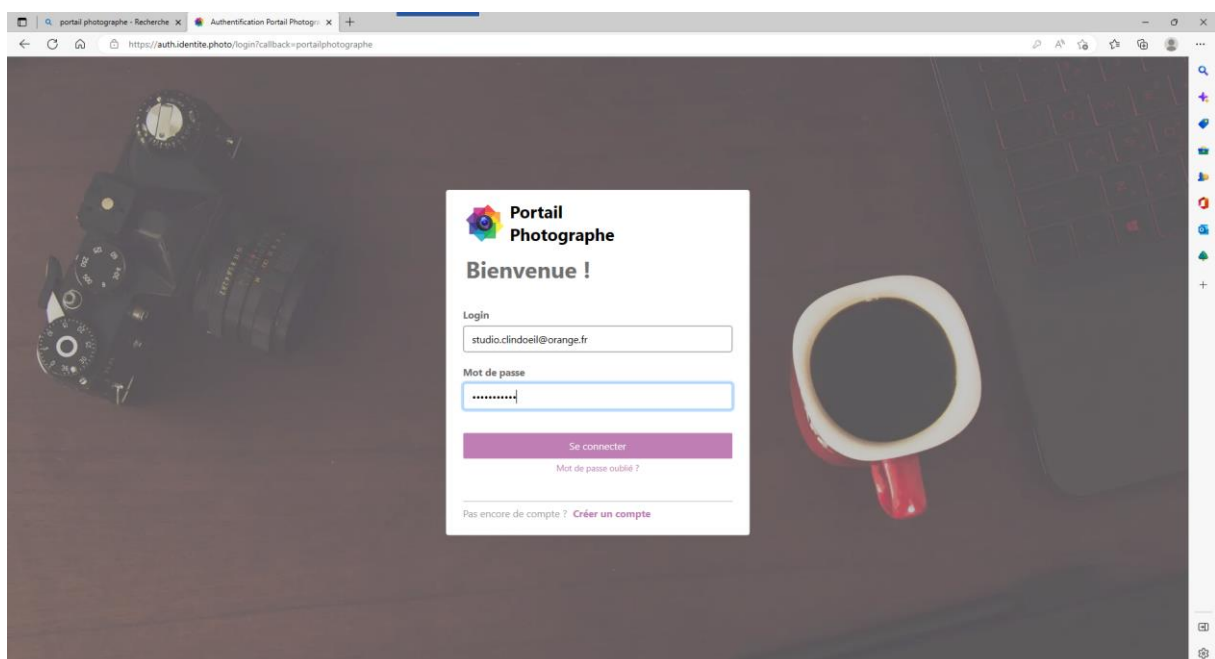

Cliquer sur « MES STATIONS »

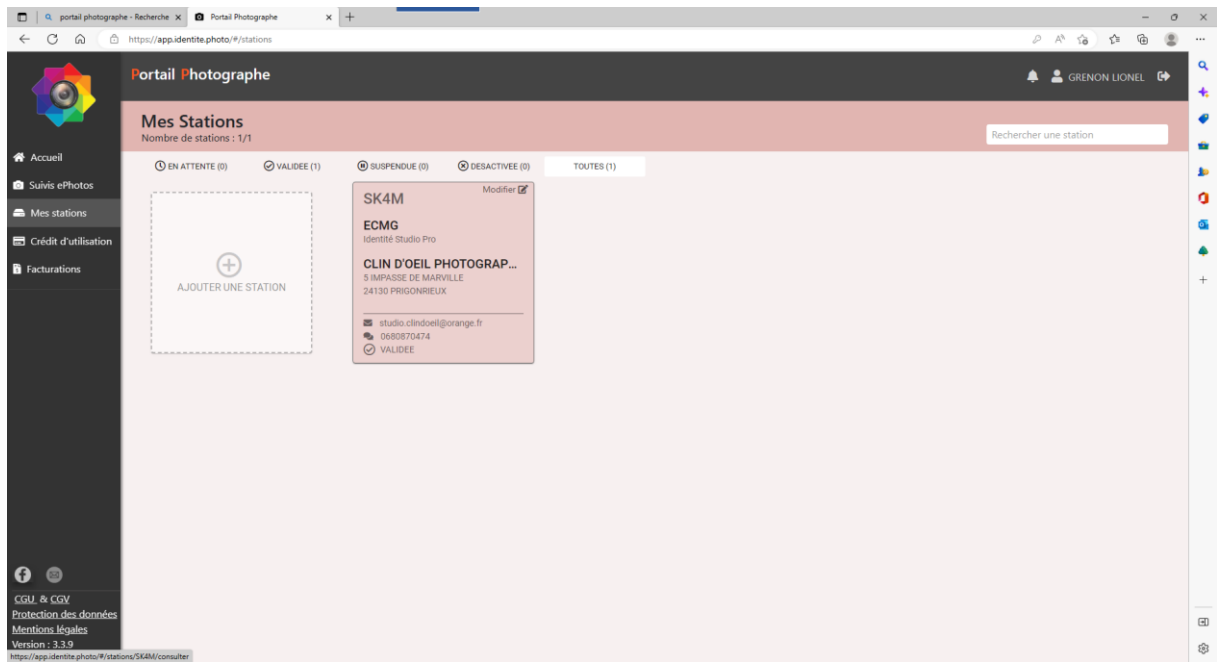

Cliquer sur « MODIFIER » sur la station concernée

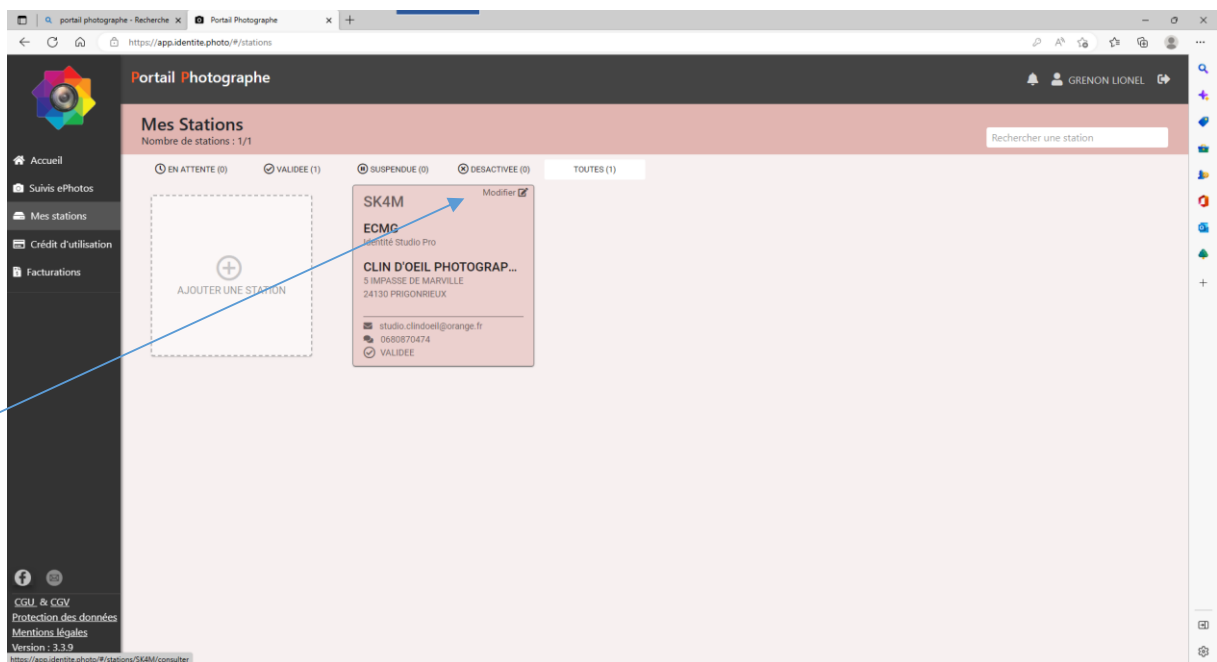

Cliquer sur « DESAPPAIRAGE »

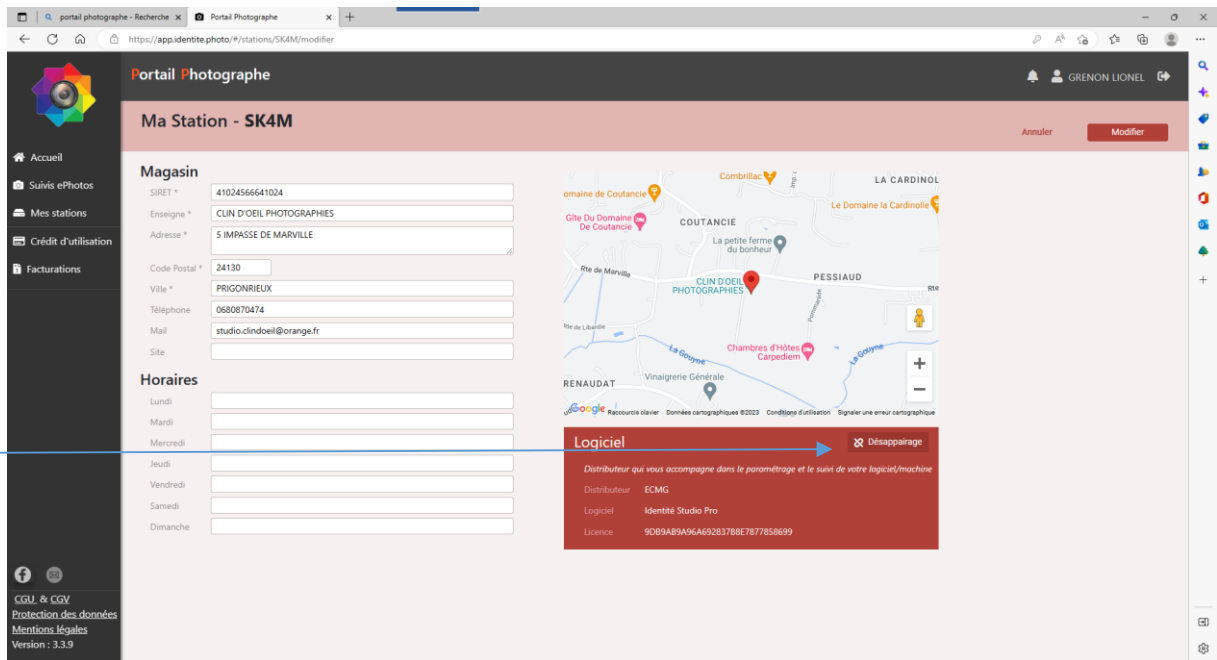

Confirmer par « VALIDER »

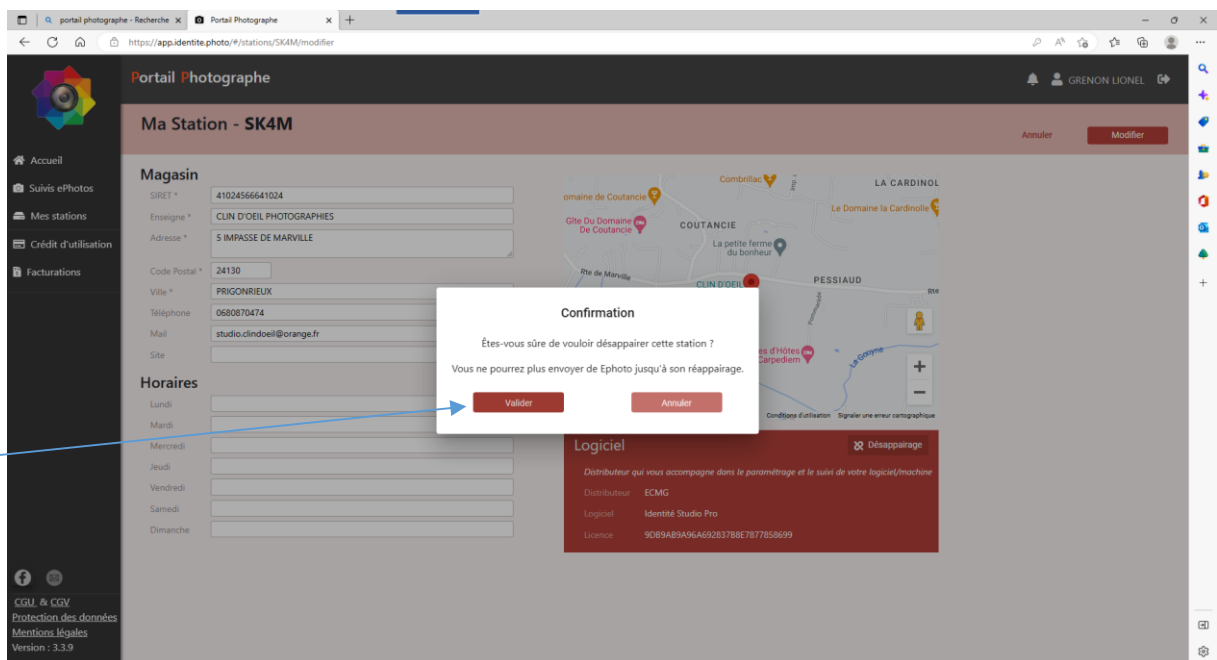

Le bouton « DESAPPAIRAGE » n'apparaît plus

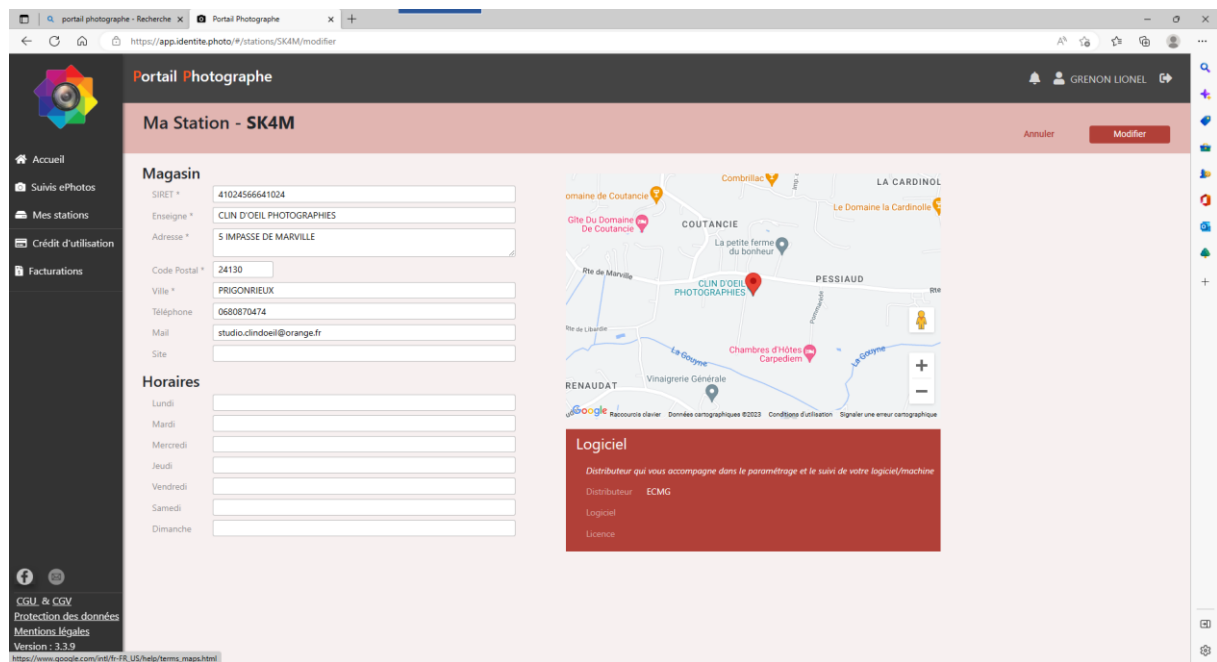

Fermer la page Web du Portail Photographe

- 4 Installation de ISP VER 2

Lancer l'exécutable Install_isp_ver205

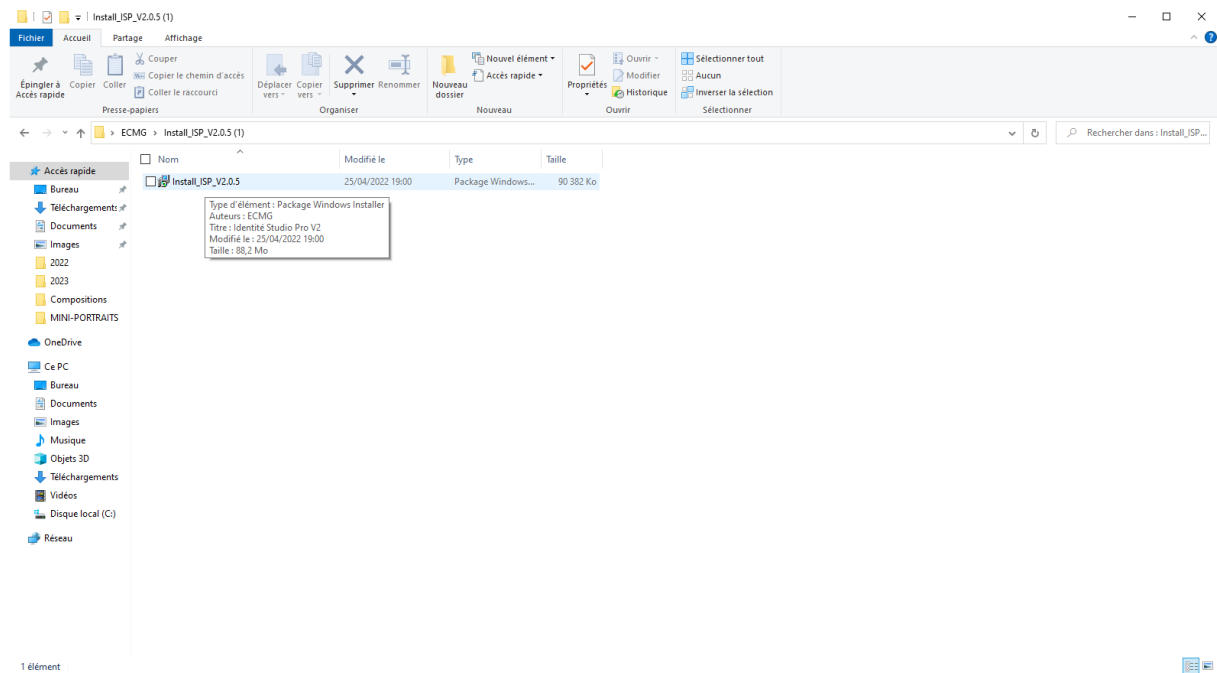

Cliquer sur « YES » pour lancer l'installation du framework ver 3

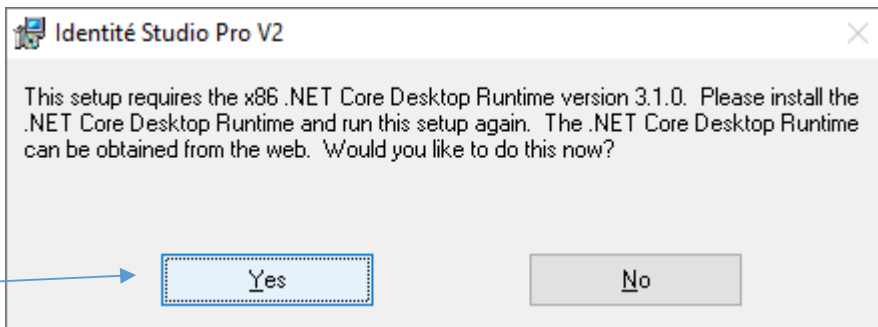

Cliquer sur la version x86 de Windows du .NET CORE

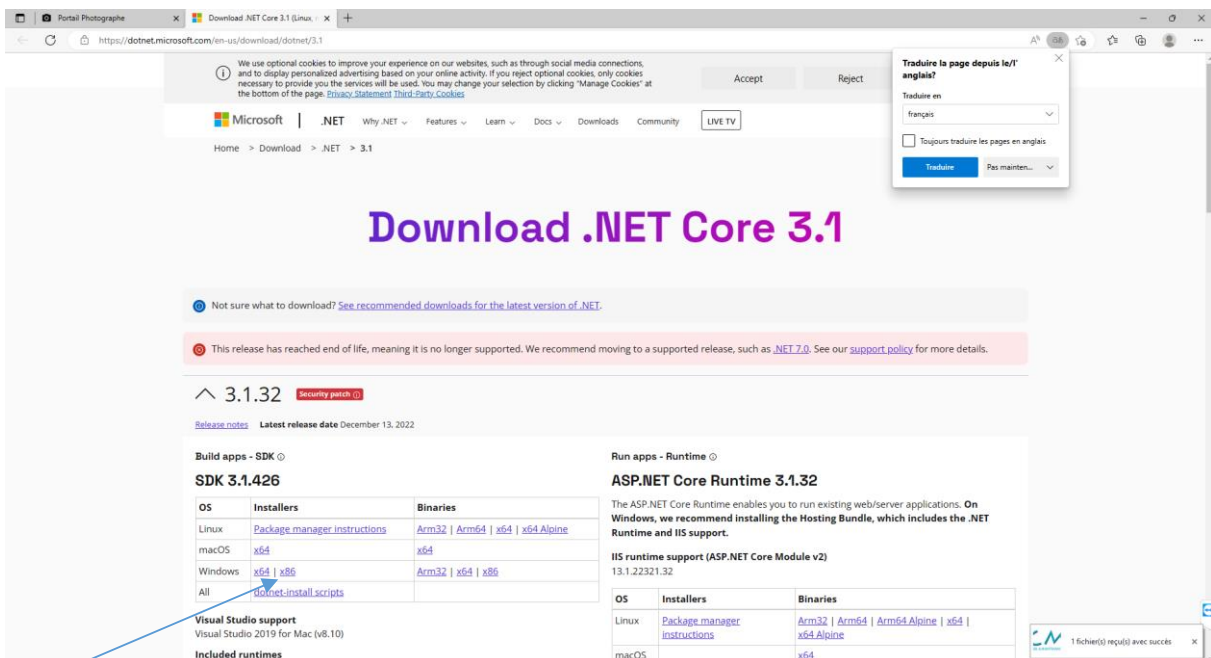

(Version x86 même si votre PC est en 64 bits)

Une fois le frameworks téléchargé en haut à droite cliquer sur « ouvrir un fichier »

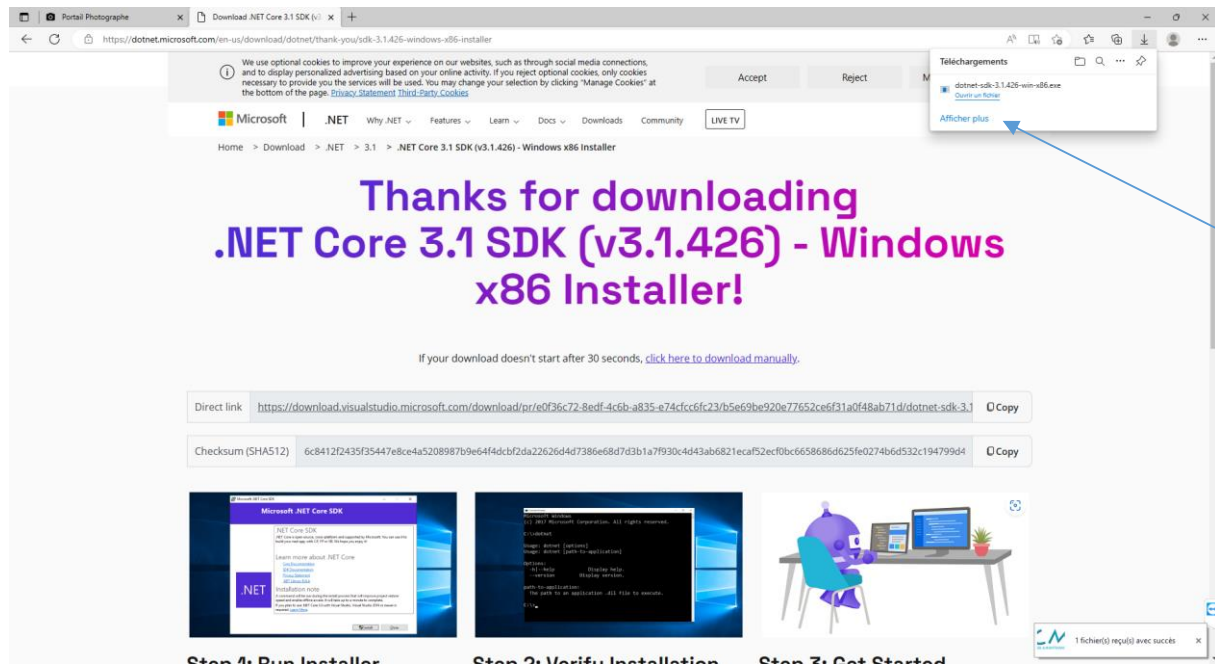

Patientez quelques secondes puis cliquer sur « INSTALLER »

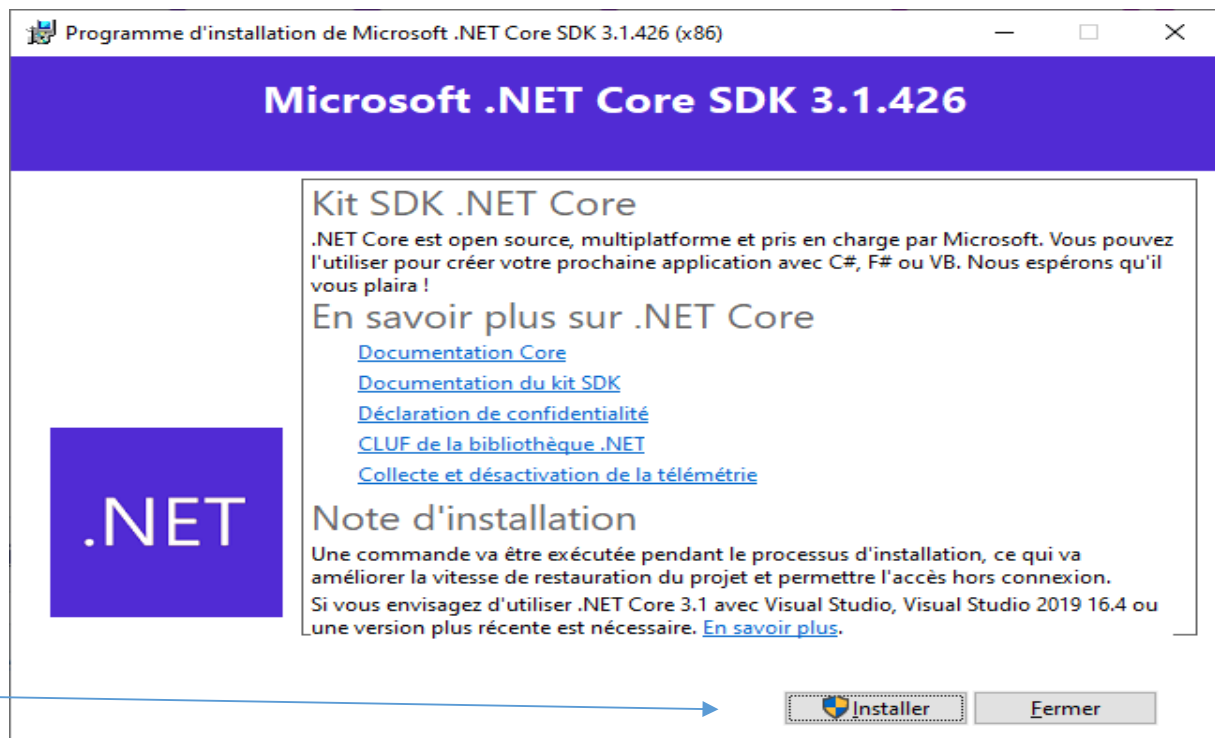

A la fin de l'installation cliquer sur « FERMER »

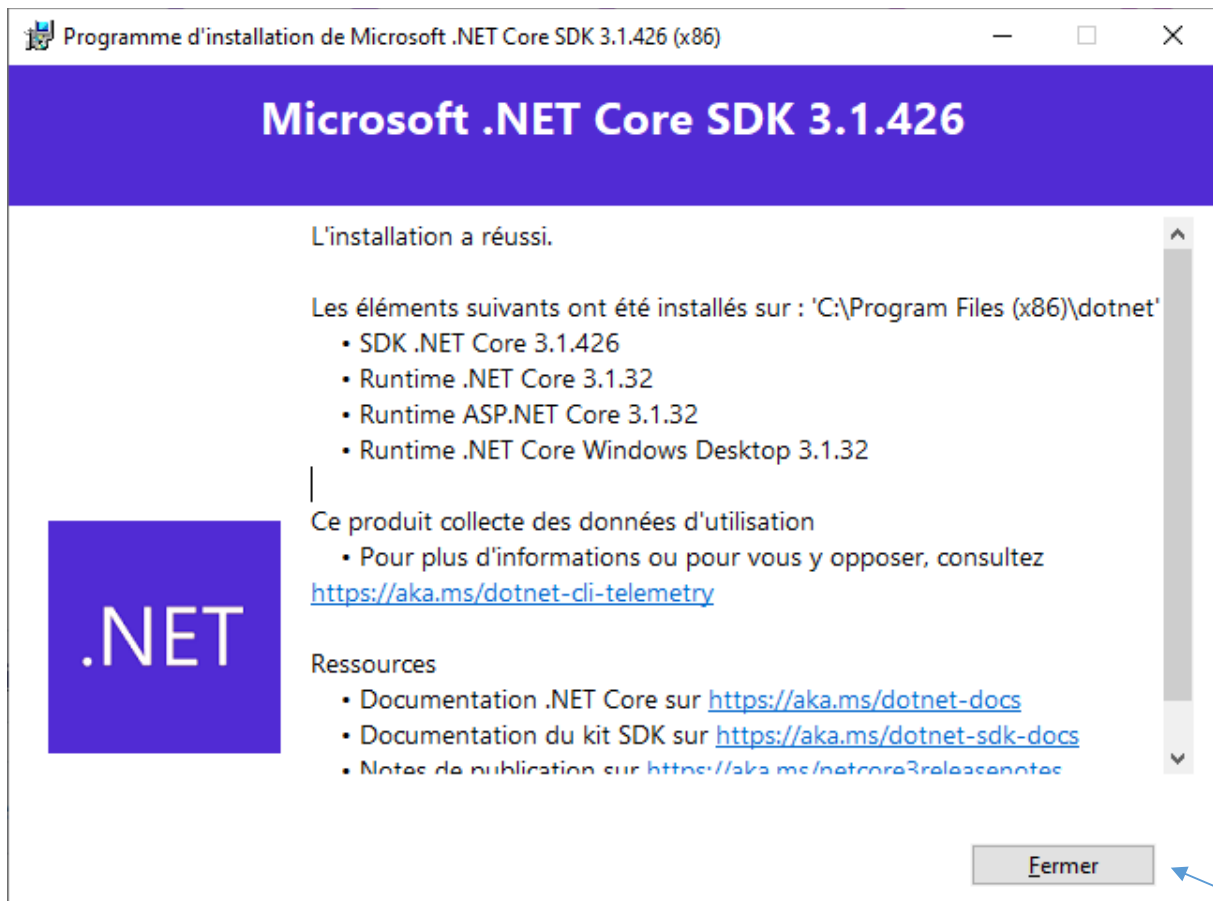

Puis fermer la page WEB

Relancer l'installation de install_isp_ver205

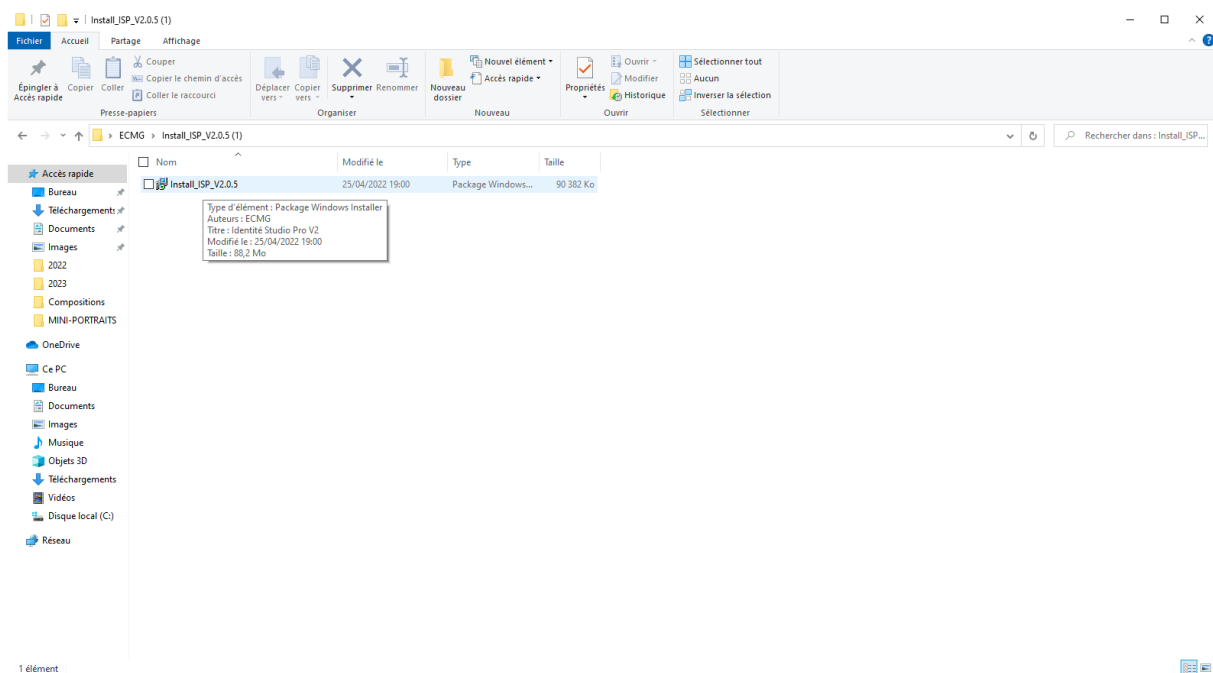

Cliquer sur « NEXT »

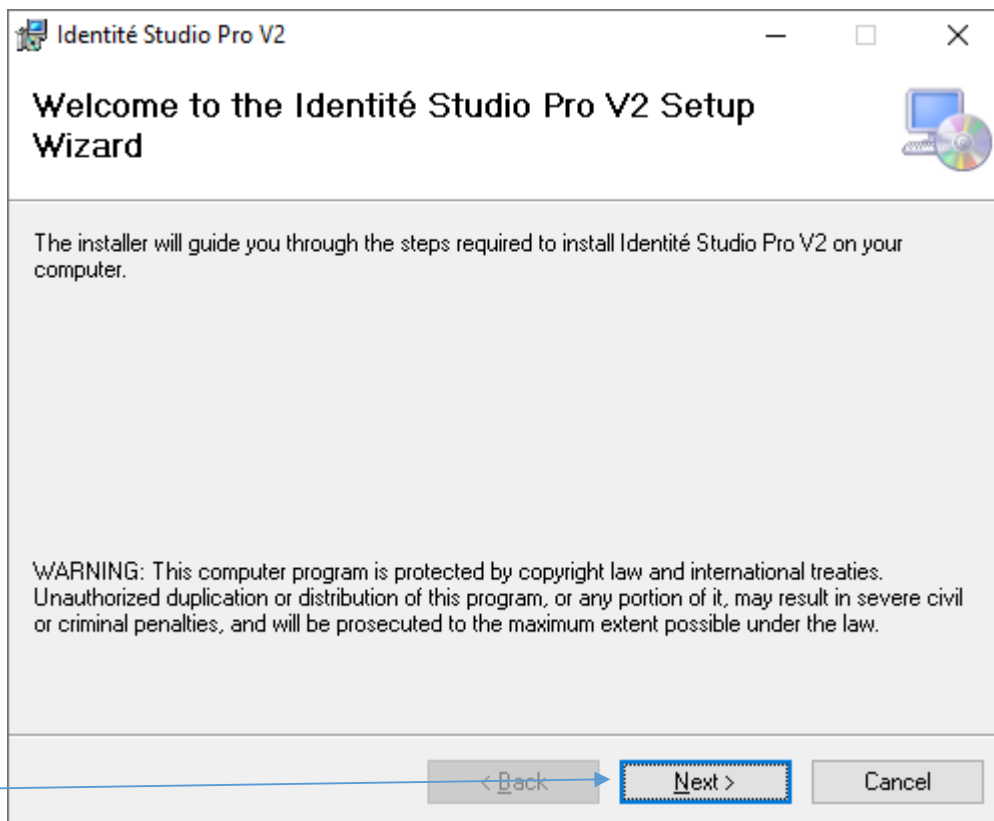

Cocher « EVERYONE » puis cliquer sur « NEXT »

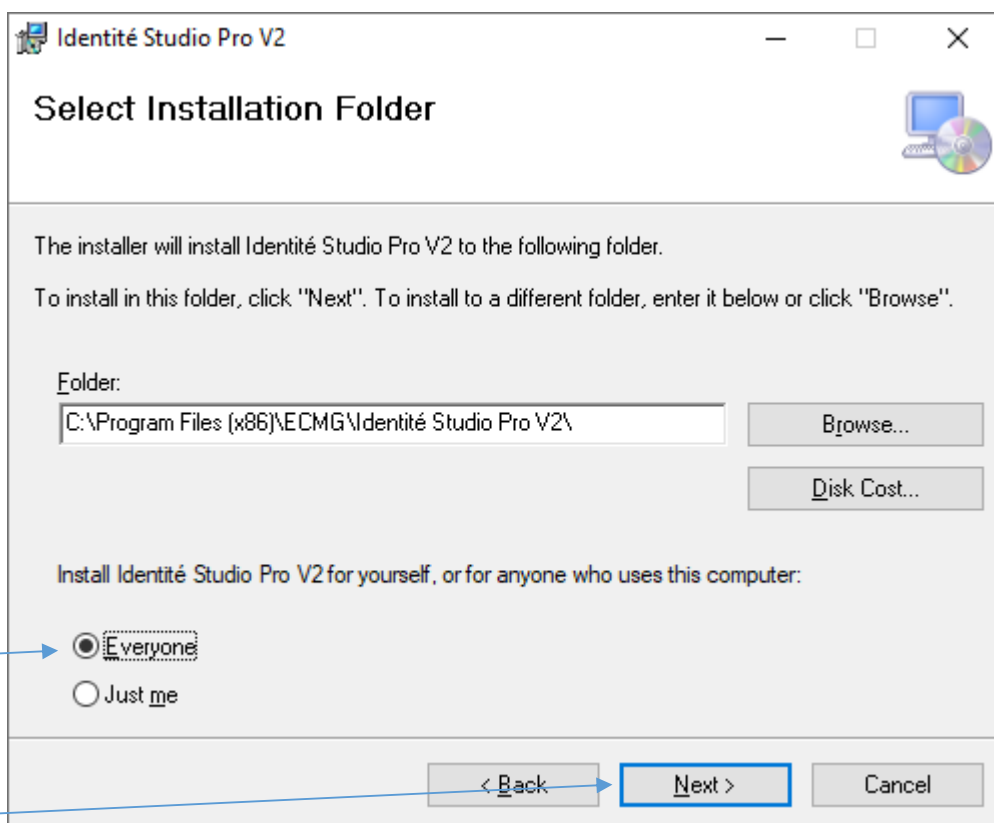

Clique à nouveau sur « NEXT »

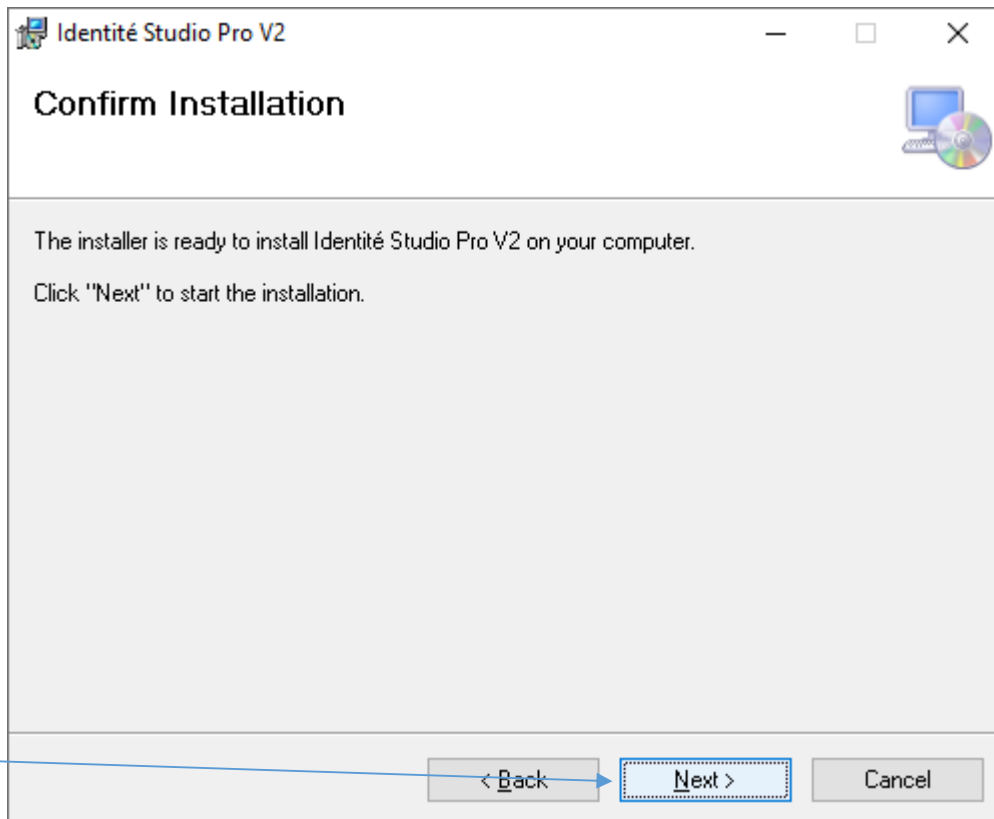

Puis sur « close »

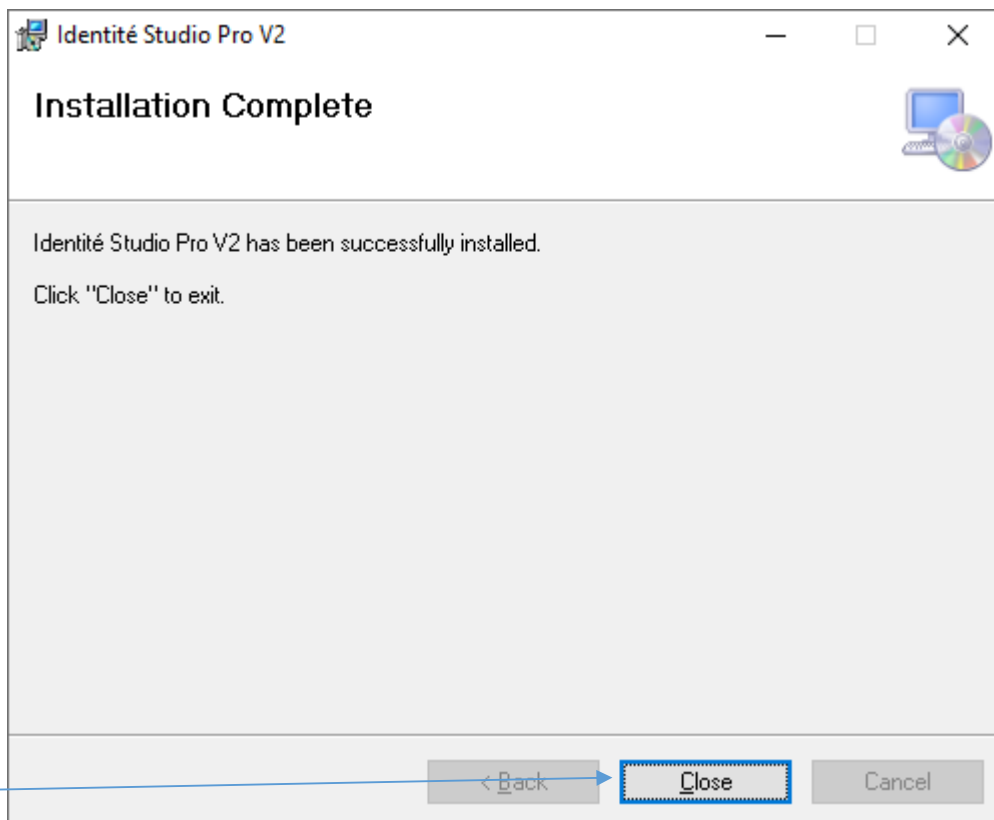

Si vous pouvez copier le fichier licence de l'ancien ISP

Ouvrir l'explorateur Windows

Aller dans le dossier C : \Programmes (x86)\Clic-Emotion\Identité Studio Pro\

Copier le fichier « licence.xml »

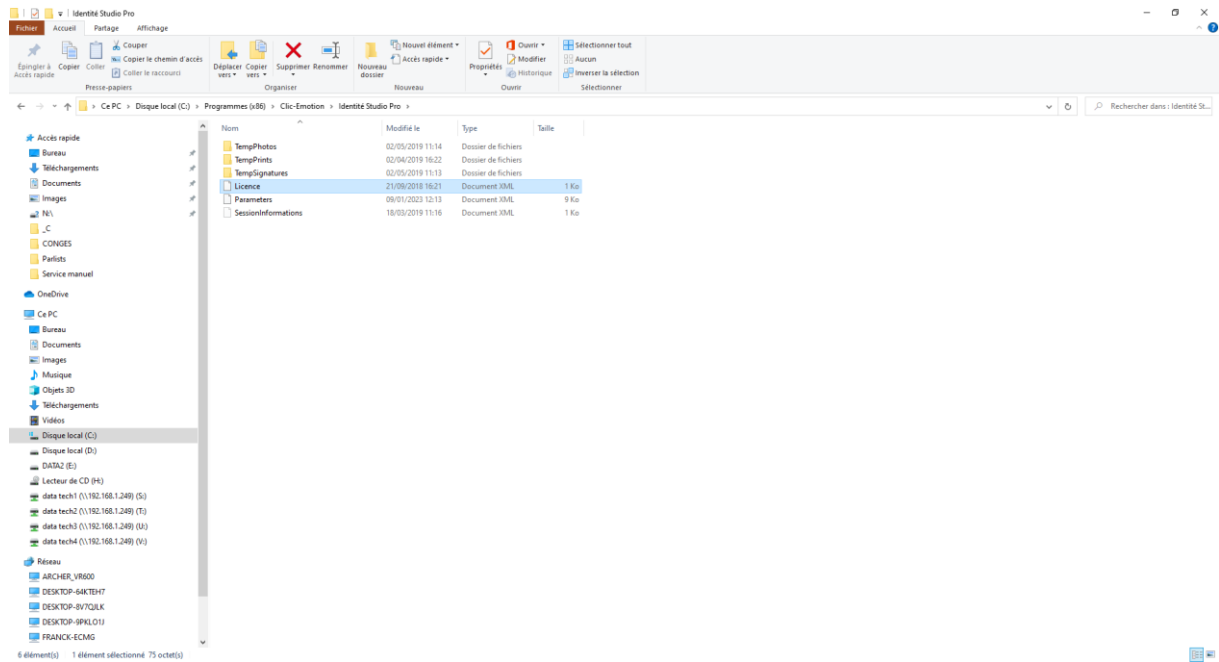

Le coller dans le dossier C:\Programmes (x86)\ECMG\Identité Studio Pro V2\

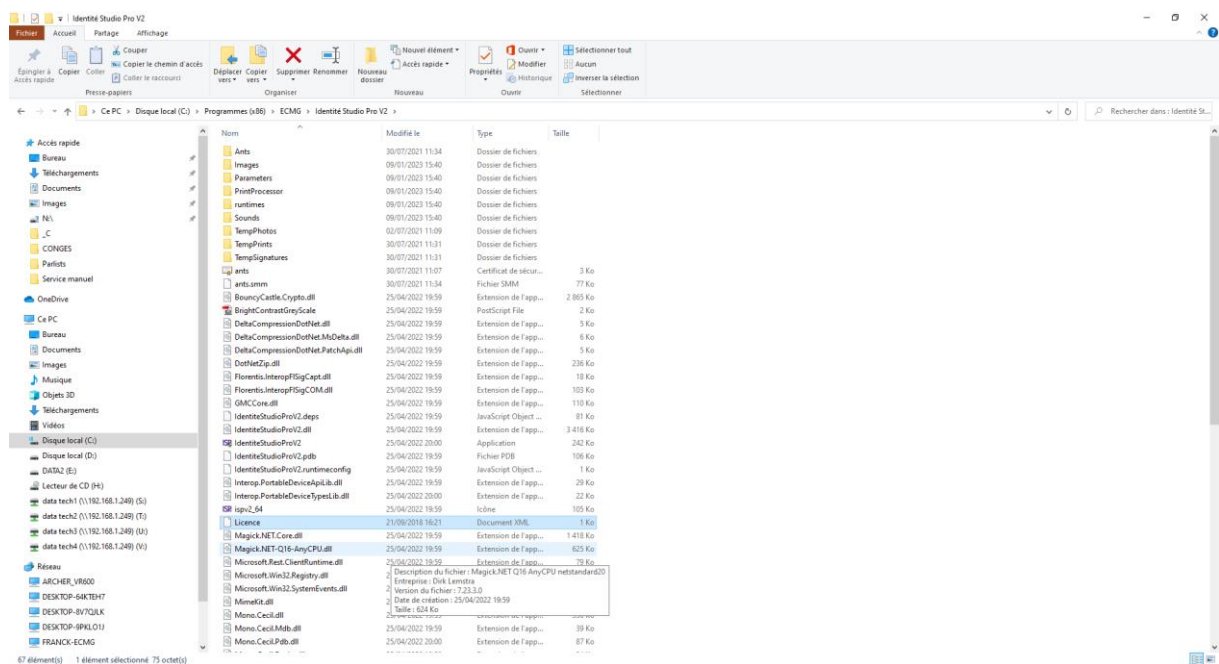

Si vous ne pouvez pas copier le fichier « licence »

Lancer ISPV2 sur le bureau

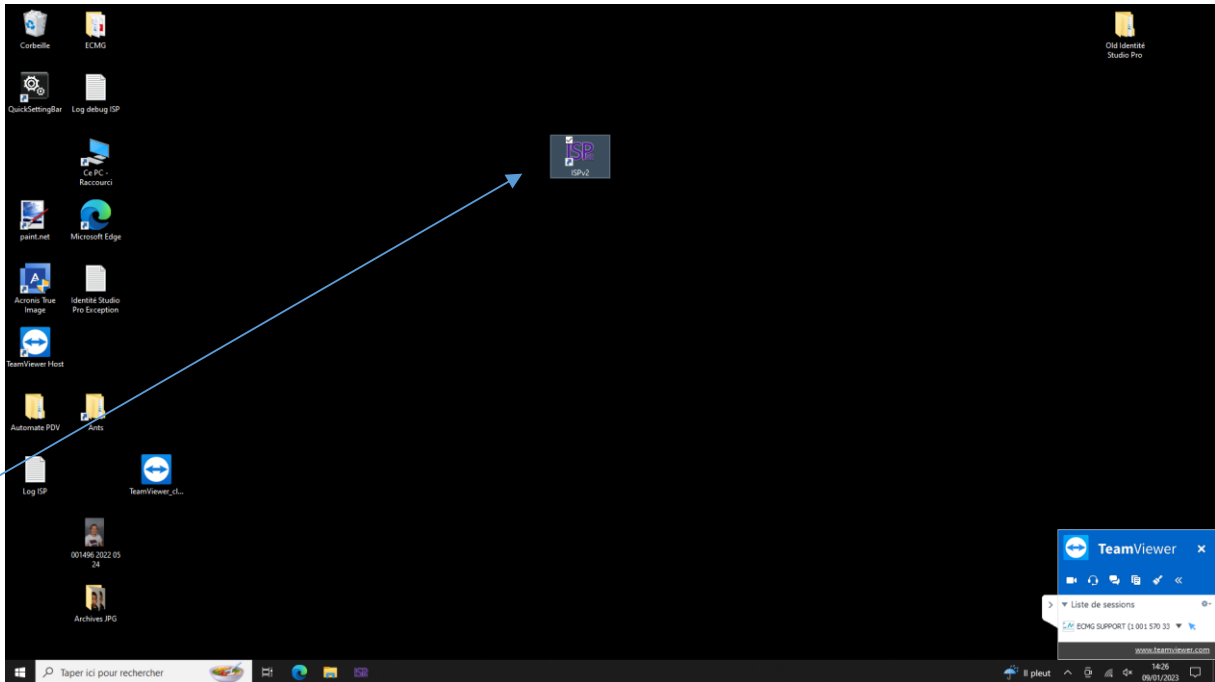

Le logiciel va vous demander une clé d'activation

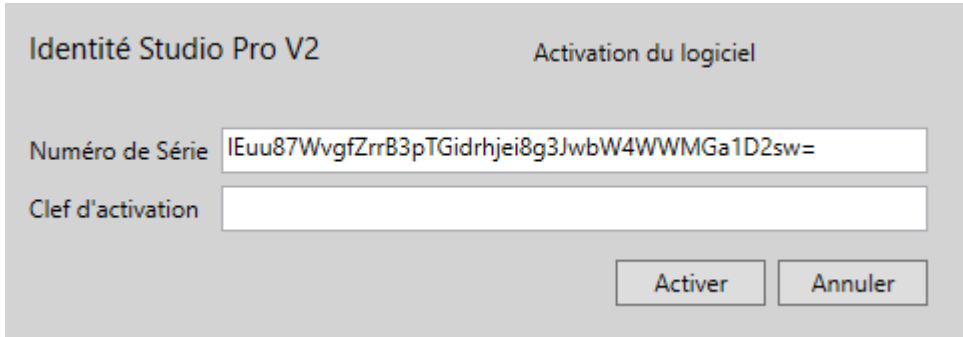

Téléphoner à ECMG pour obtenir cette clé d'activation

(le mieux est de lancer TeamViewer pour procéder à un copier/coller)

Le logiciel sera ensuite activé

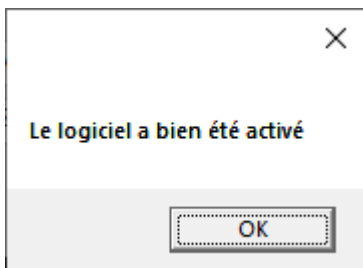

Lancer ISPV2 sur le bureau

Il va y avoir un message d'erreurcela est normal....cliquer sur « OK »

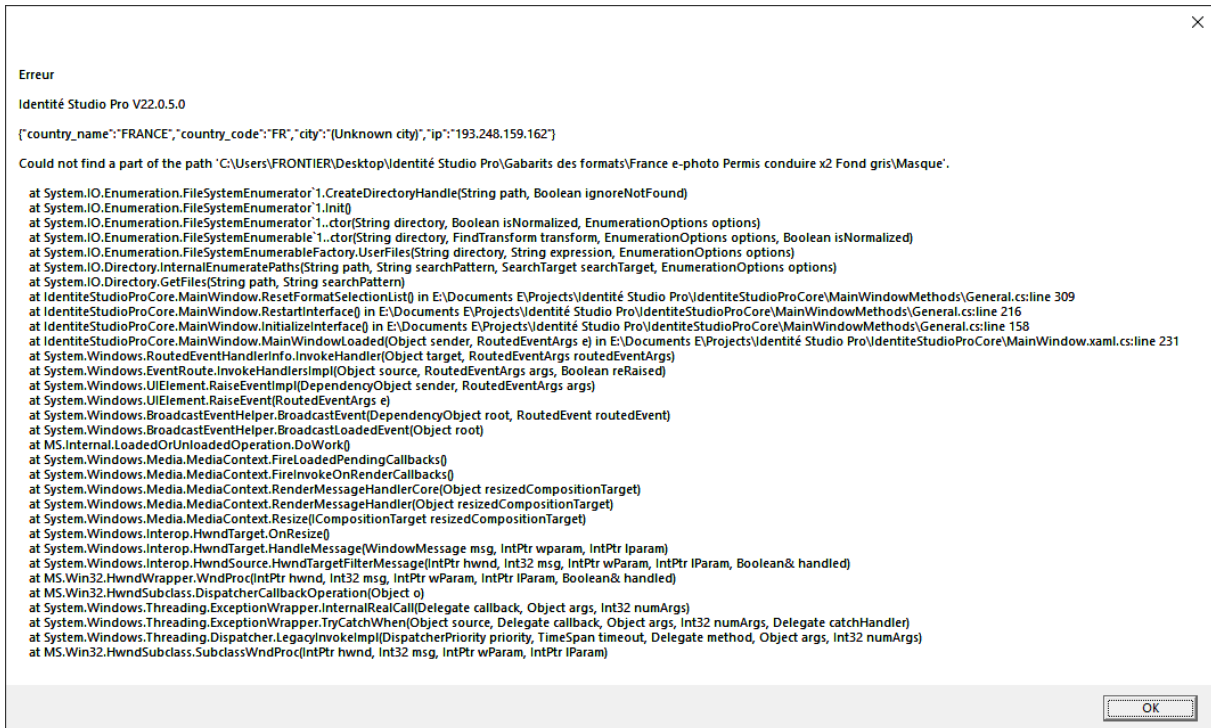

Et après quelques secondes le logiciel vas se fermer.

Lancer à nouveau ISPV2

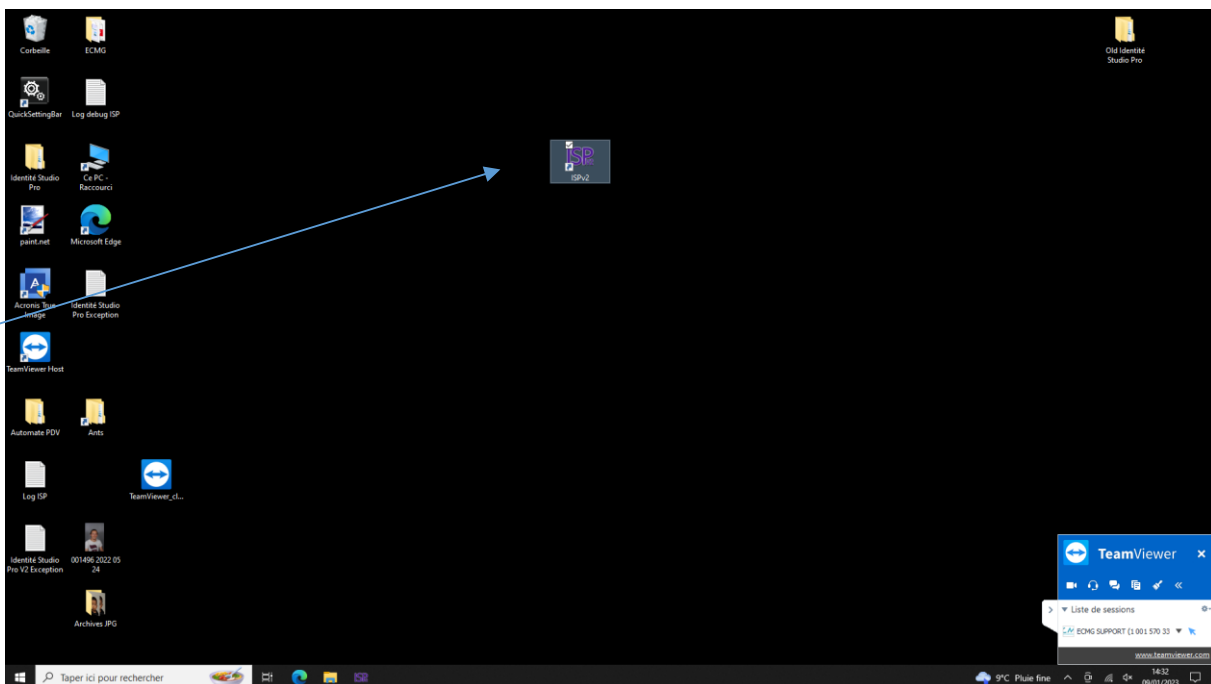

Retourner dans le backoffice comme au premier chapitre.

Cliquer sur Annuler



Cliquer sur le coin inferieur gauche de l'écran

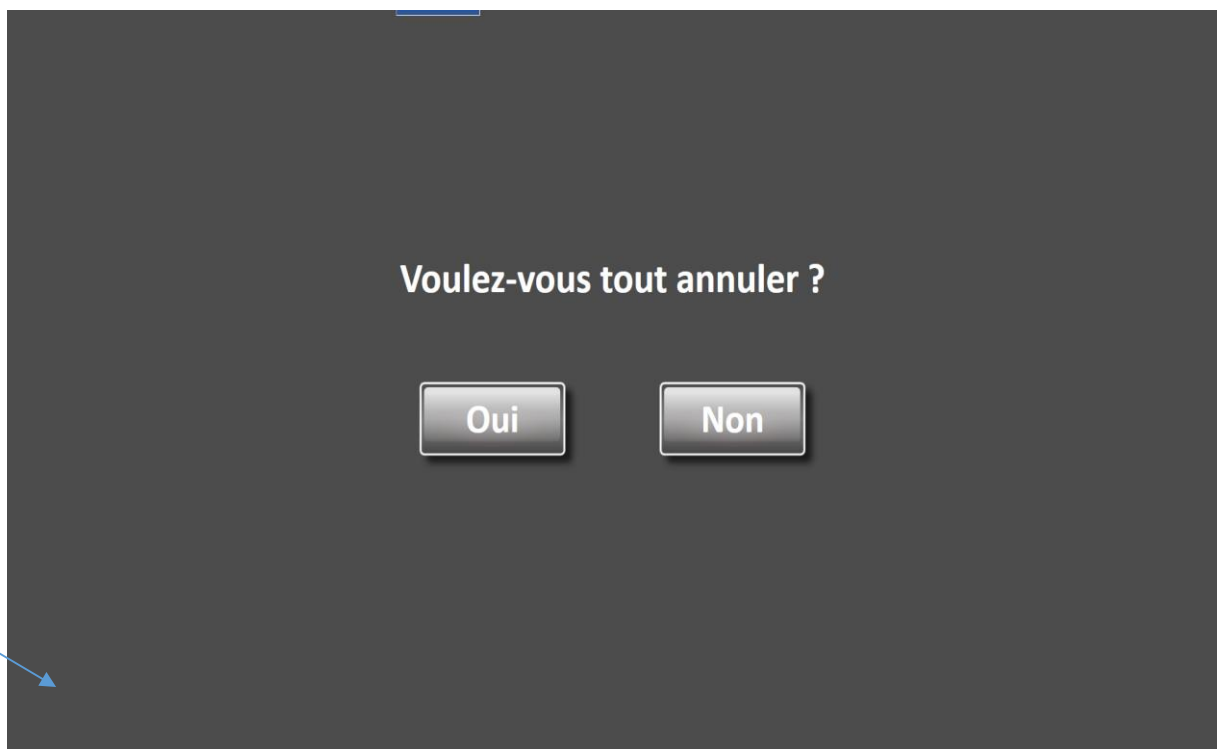

Taper le code 1111 et valider

Back Office

7	8	9
4	5	6
1	2	3
0		C

Valider

Annuler

Il faudra remettre les paramètres de votre ancienne version.

Sur le premier onglet (généralités) remettre l'orientation et le type de signature

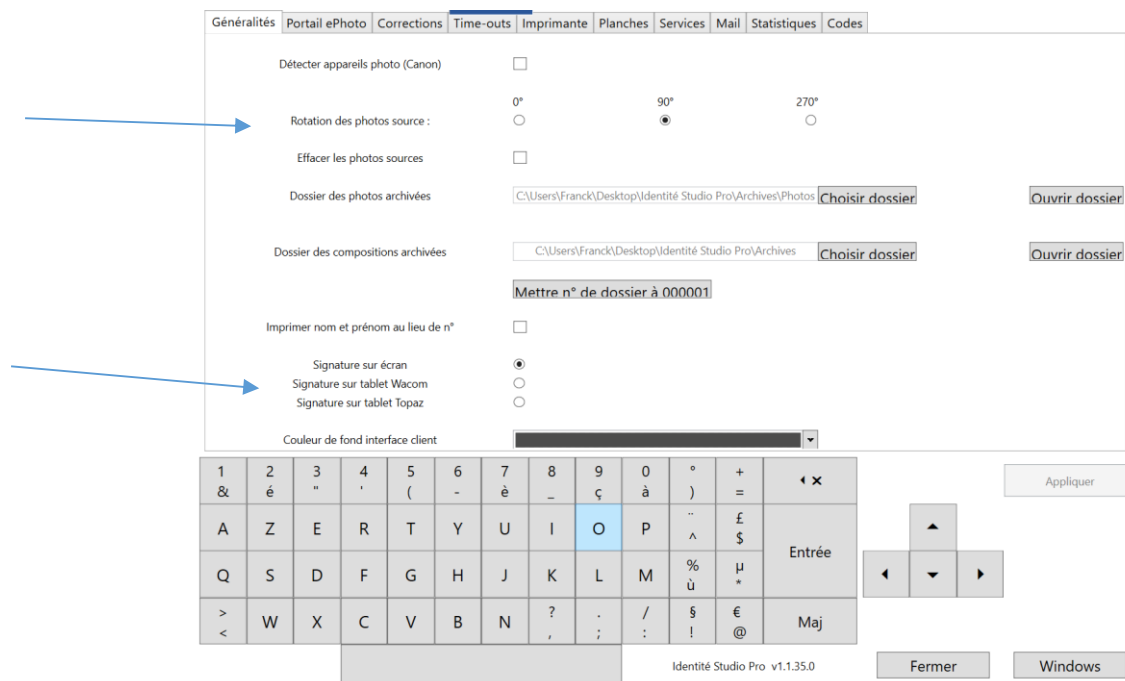

ATTENTION

Sur le 2eme onglet (Portail e-photo) remettre le numéro d'agrément et le code station

ET ATTENTION IL Y A UNE NOUVELLE RUBRIQUE

IL FAUT RENTRER VOS IDENTIFIANTS ET MOTS DE PASSE DU PORTAIL ANTS

Et cliquer sur « APPLIQUER »

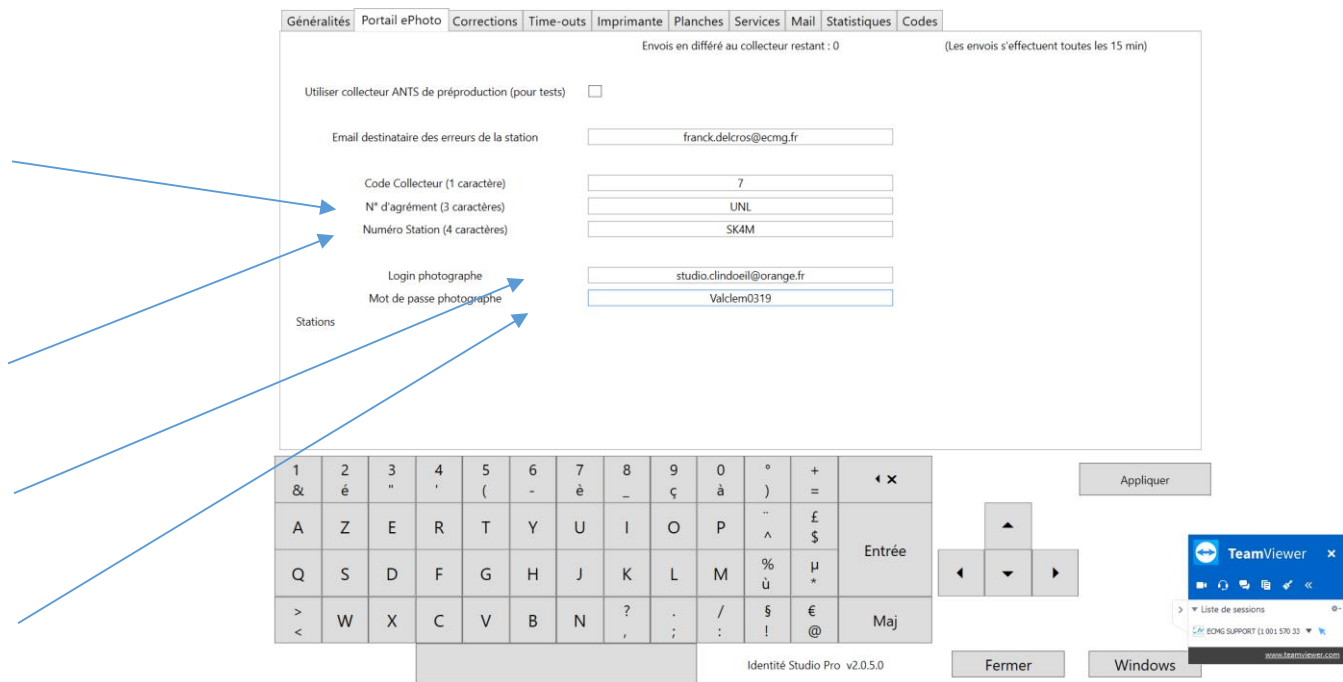

Et cliquer sur « APPLIQUER »

Puis sur « ok »

Vos informations ainsi que le nombre de photos restantes de votre pack apparaîtront en bas de l'onglet

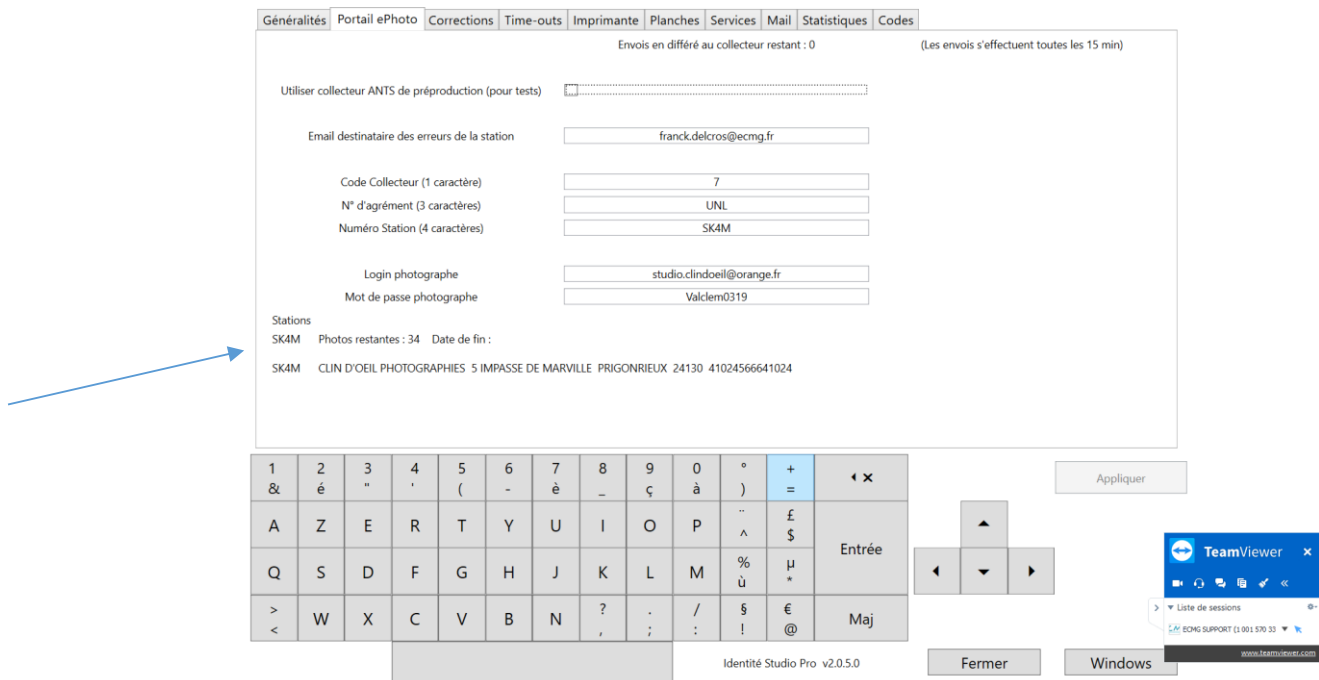

Sur le 3eme onglet (corrections) remettre les valeurs de corrections couleur densité et contraste...

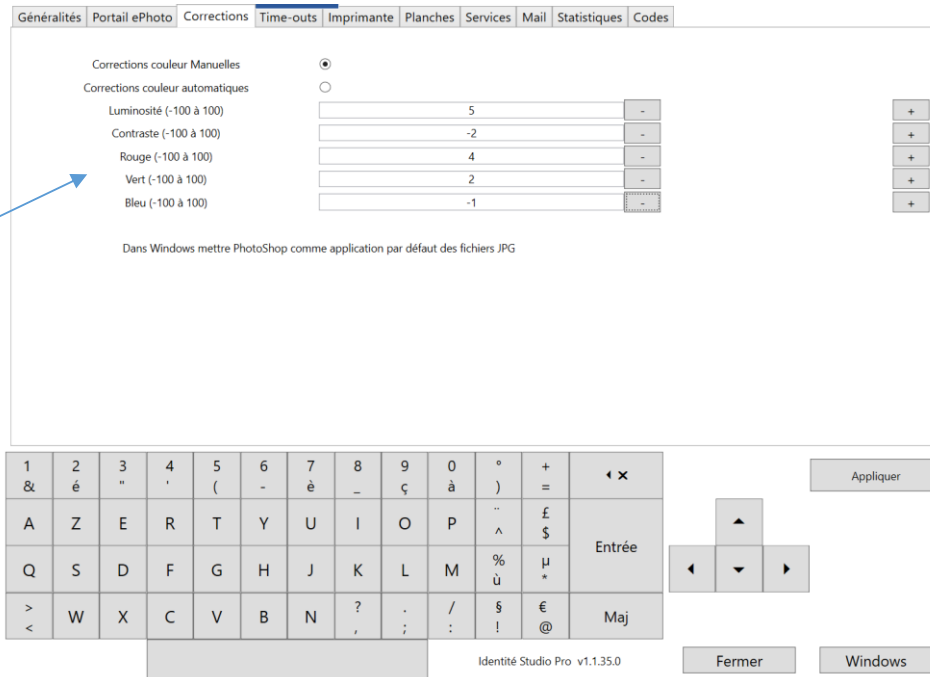

Sur le 5eme onglet (Imprimante) remettre le type d'imprimante, le rapport d'agrandissement et re-cocher la case rectangle noir autour des photos est cochée ou pas..

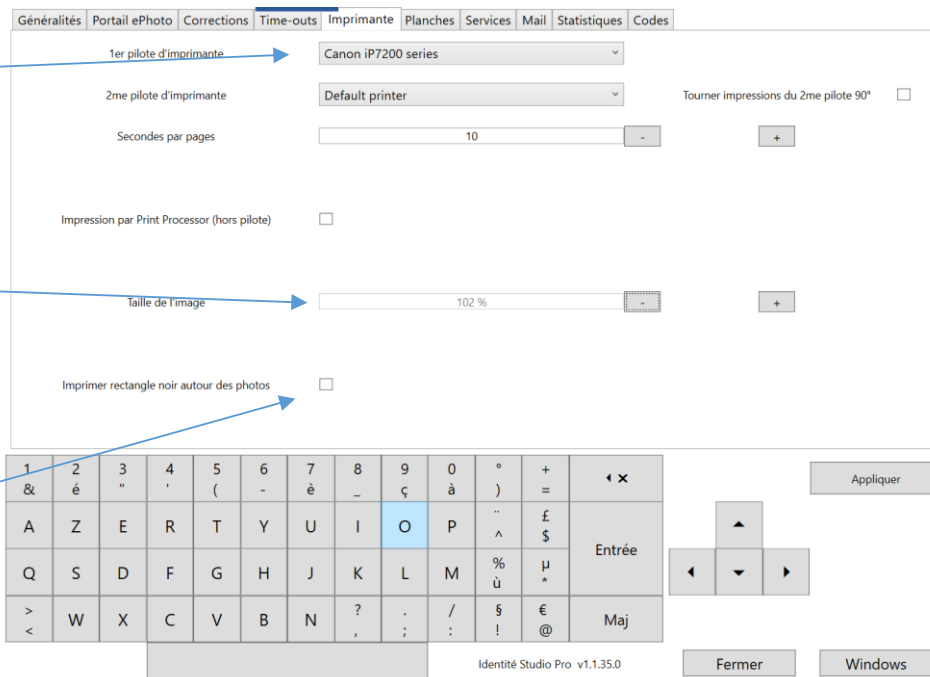

Enfin , sur le 7eme onglet (services) relever les types de services et dans le cas d'un envoi sur un autre PC le dossier de destination..

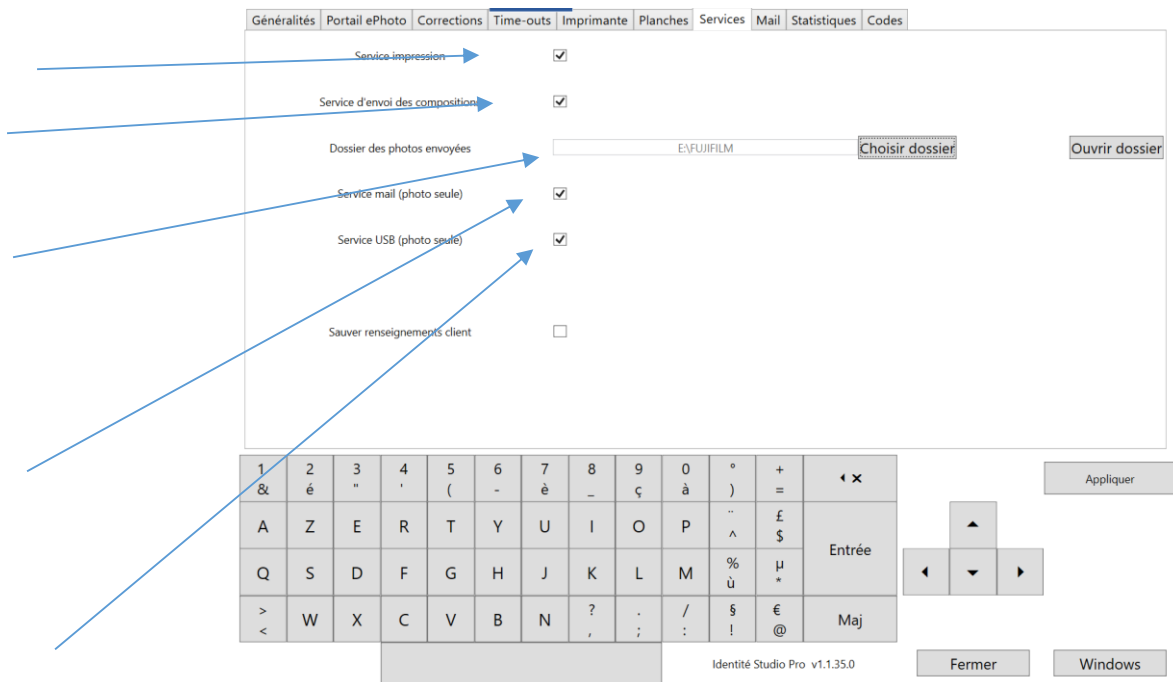

Pour rappel cocher la case « sauver les renseignements client » nécessite une déclaration CNIL

8eme onglet « mail »

Personnalisez le sujet et le teste du mail avec vos coordonnées

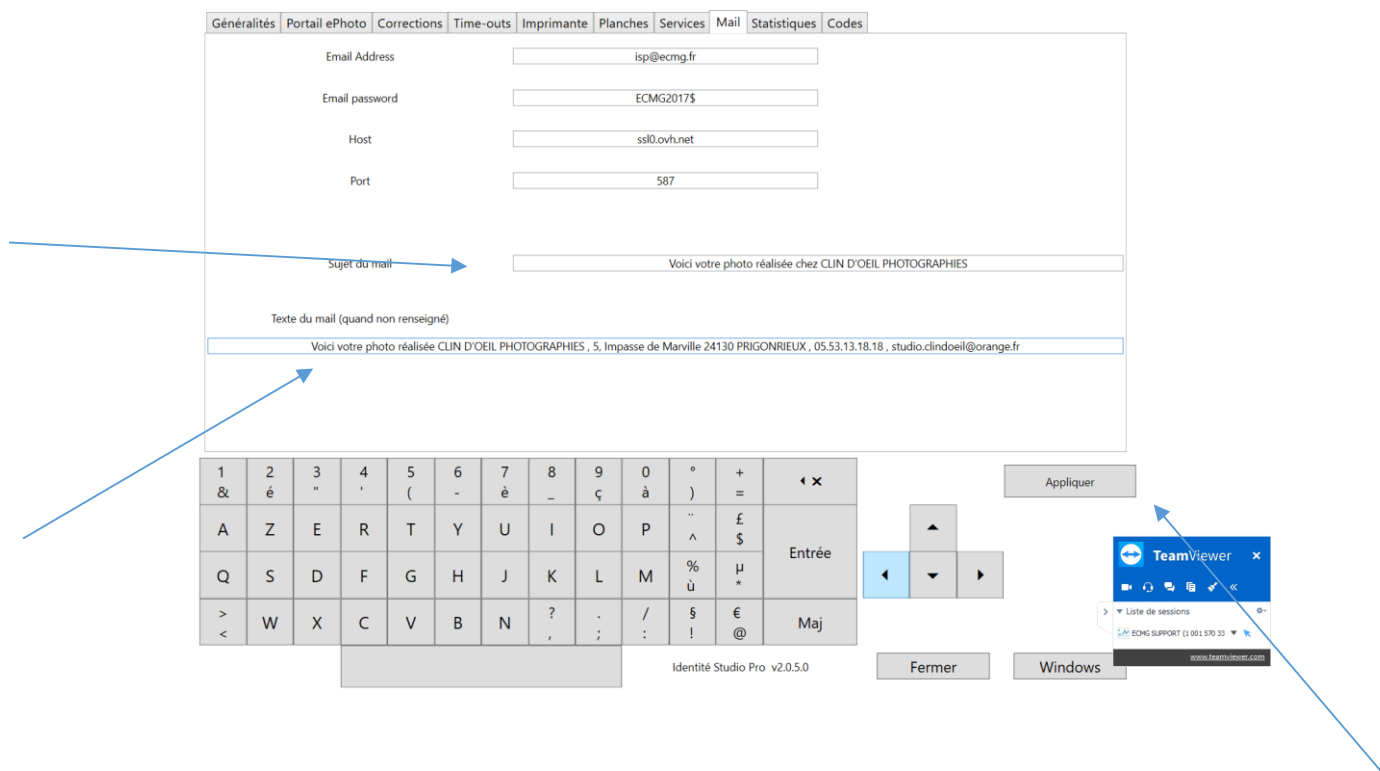

Cliquez sur « appliquer »

Valider par « ok »

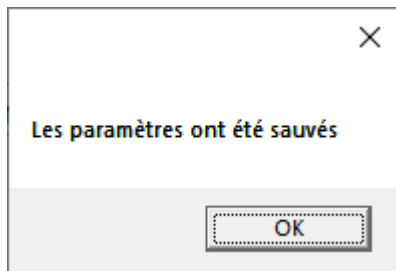

Puis cliquer sur « Windows »

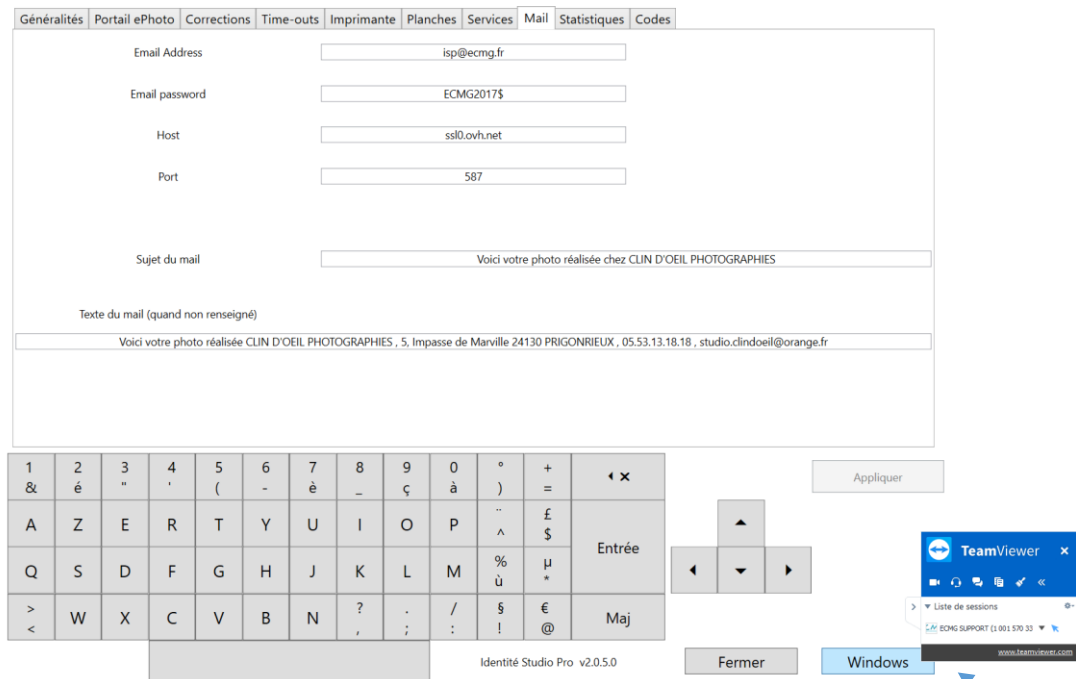

L'installation a crée un nouveau dossier « Identité Studio Pro » sur le bureau

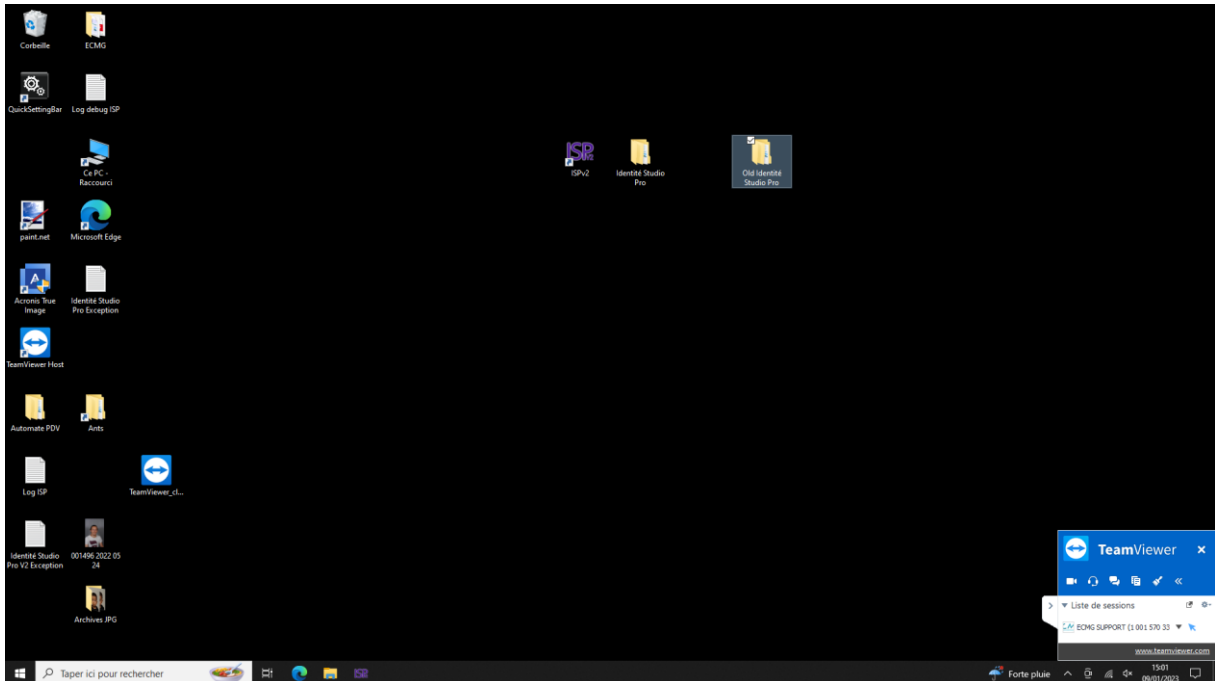

Ouvrir le dossier « Old Identité Studio Pro »

Selectionner les dossiers « archive » et « png du logo »

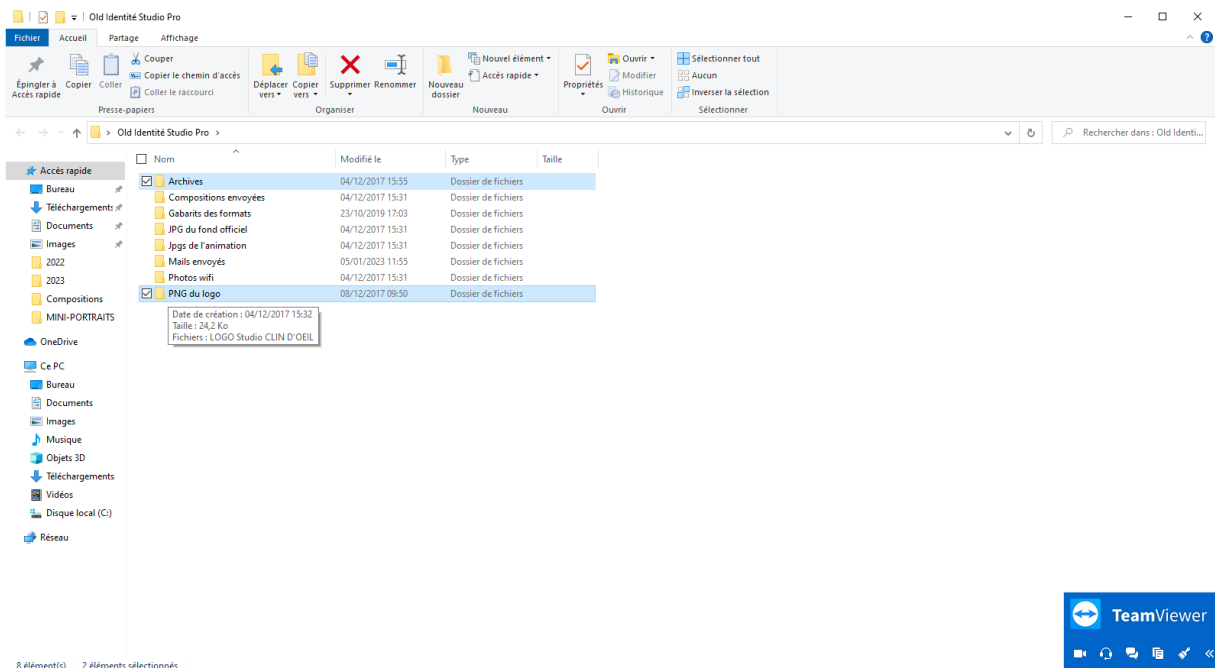

Puis clic droit + couper

Fermer le dossier « Old Identité studio Pro »

Ouvrir le dossier « Identite Studio Pro »

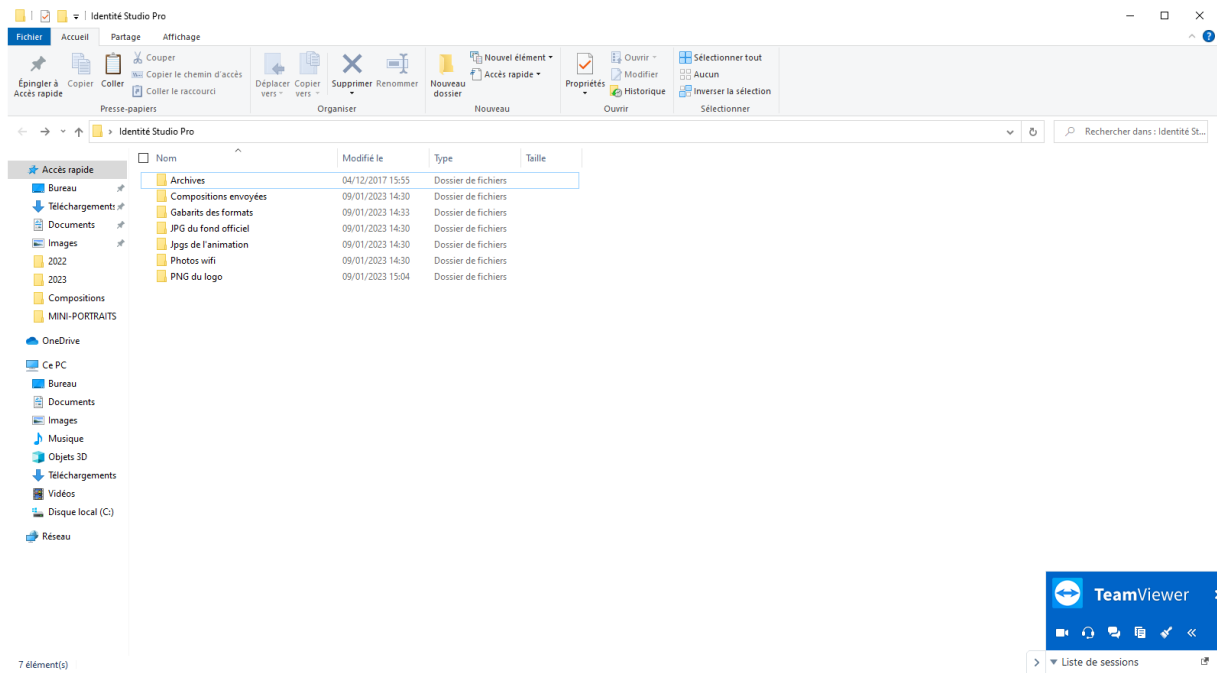

Puis clic droit + coller.

Ceci remettra vos archives et logo dans le soft.

- Mires de cadrage FUJIFILM

Au cas où vous avez l'habitude des mires de cadrage FUJIFILM

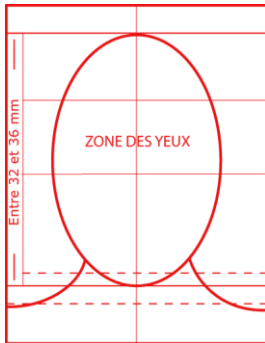

Au lieu de la mire standard

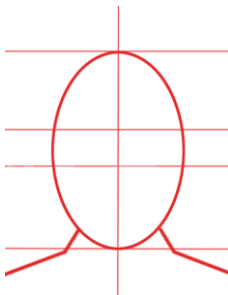

Ouvrir le dossier « gabarits officiels pour identités modifiées »

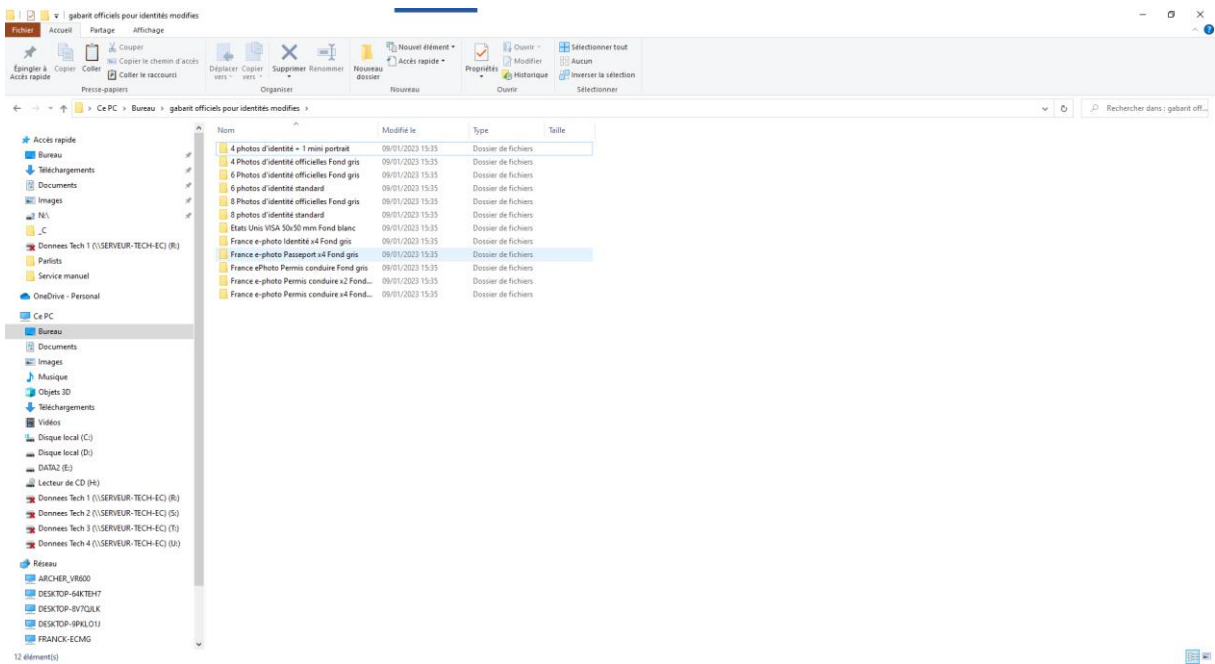

Tout sélectionner (ctrl+a)

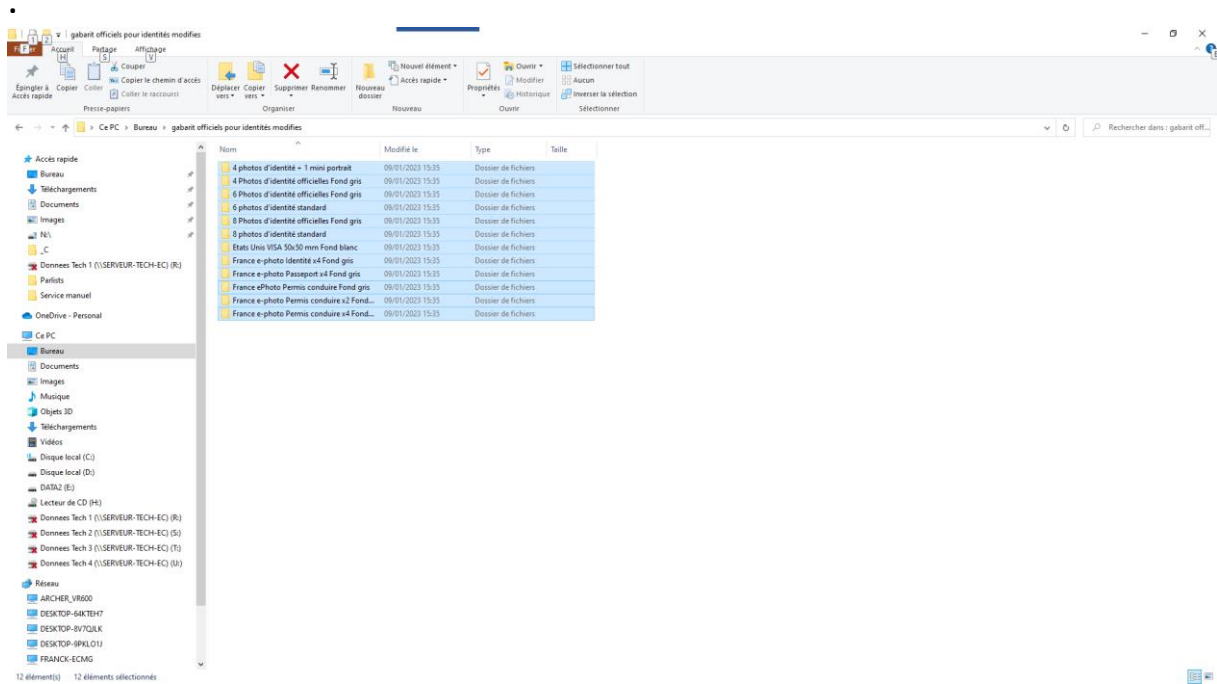

Puis clic droit+copier.

Ouvrir le dossier « identité studio pro » sur le bureau

Ouvrir le dossier « gabarits des formats »

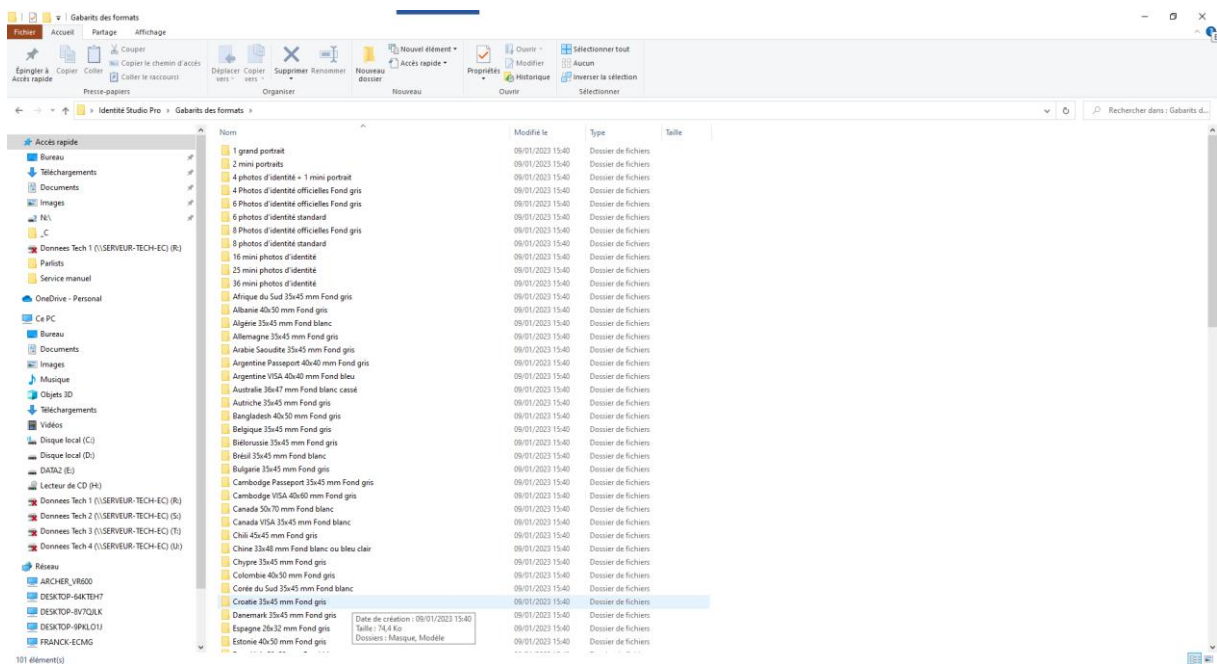

Puis faire un clic droit + coller

Et remplacer les fichiers dans la destination.

FIN DE PROCEDURE